

Neuilly

Journal Indépendant.



FONDÉ EN 1888

N° 1248

NOVEMBRE 2016

**#06 INTERVIEW
D'ALEXANDRE DEVOISE.**

Neuilléen, sportif,
engagé pour
les Podiums 2016.

#34. Economie.

Pierre Gattaz.
L'exposition
universelle 2025,
les entreprises
et le numérique.

#36 COMMERCE.

Un vent de
renouveau
aux Sablons.

#48 FOODING.

Le vin, une
affaire de
femmes.

CRÉATEUR

DE VIE

JARDIN

ET DE
RÊVERIE

DEPUIS
1860

MAISON

Créateur de vie, de joie et de rêverie depuis 1860

© FAYAS WORLDWIDE PARIS - © Photo : Aude Sirvain.

Le Jardin
d'Acclimatation

www.jardindacclimatation.fr

PARC DE LOISIRS, D'ATTRACTIONS ET DE PROMENADE À PARIS

BOIS DE BOULOGNE - 75116 PARIS - M^o: LES SABLONS - 01.40.67.90.85 - INFOS@JARDINDACCLIMATATION.FR

REJOIGNEZ-NOUS SUR [WWW.FACEBOOK.COM/LEJARDINDACCLIMATATION](https://www.facebook.com/LEJARDINDACCLIMATATION)

La difficile recherche de l'intérêt général

Depuis que je suis élu, mon action politique est tout entière tournée vers la recherche de l'intérêt général. Je ne prends pas une seule décision sans me poser au préalable la question : "Est-ce que cette décision est bonne pour la ville ?" Cette approche peut être mal comprise et faire l'objet de critiques parfois très virulentes. Car, malheureusement, l'action publique s'entend trop souvent par rapport à ce qu'elle apporte à chacun plutôt qu'à ce qu'elle contribue au bien commun. Nous devons résister à cette tentation de réduire la politique à une relation de type "client-fournisseur".

Neuilly n'échappe pas à cette dérive. Plusieurs dizaines de recours contentieux sont formés chaque année contre la ville dont certains n'ont pour objet que de tirer parti d'un projet, fut-il d'intérêt général, pour négocier quelques avantages personnels. De ce point de vue, le durcissement des textes et de la jurisprudence pour diminuer les recours abusifs va dans le bon sens.

Le cas des Tennis Saint-James à Neuilly est de ce point de vue emblématique de cette défense des intérêts privés contre l'intérêt général. Initié par le Parti socialiste, le refus de restituer à la ville au terme d'une convention d'occupation un terrain qui appartient à toute la population est choquant ; surtout quand l'association en question a bénéficié depuis des années d'un loyer de 1000 euros/mois pour la jouissance exclusive d'une surface de 6000 m². Là encore, malheureusement, les procédures contentieuses permettent de gagner du temps au détriment de l'intérêt général et de tous les habitants.

C'est la même démarche qui récemment a conduit la CGT 92 à manifester devant l'Hôtel de ville et à refuser de quitter des locaux que la ville veut vendre, au prétexte que les 40 ans d'occupation gratuite par des délégués départementaux constituaient une obligation pour Neuilly de mettre des locaux à leur disposition exclusive. La ville a saisi la justice pour demander l'expulsion.

Je continuerai à faire preuve de la plus grande fermeté vis-à-vis de ceux qui cherchent à profiter des moyens de la ville à des fins personnelles ou privées.

Je continuerai à défendre l'intérêt de tous pour le développement de notre ville dans un principe d'équité et avec le sens de l'intérêt général.

Edito.





© D.R.

JEAN-CHRISTOPHE FROMANTIN.

Maire de Neuilly-sur-Seine
Député des Hauts-de-Seine

Neuilly

Journal Indépendant.

Éditeur Groupe Cithéa communication : Conception graphique, rédaction, maquette originale, réalisation, mise en page et régie publicitaire • **Directeur de Publication :** Thierry Jouannet - LD. 0153922203 - tjouannet@citheacommunication.fr • **Rédaction :** Stéphanie Chemla, Marie-Sylvie Maufus, Annie Laffont, Alexandra Delli Colli, Shirine Banji, Juliette Duplanil-Weill • **Coordinatrice de Rédaction :** Marie Jouannet - LD. 0180495182 - marie@citheacommunication.fr • **Crédits Photos :** Primaire de la droite, Julien Falsimagne, Élodie Gregoire/REA, Patrick Robert_H&K, Eddy Duluc, Romain Boe, Frédéric Ayroulet et Sébastien Valente - Shutterstock - Isabelle Chapuis - D. R. - Christophe Guibbaud - Caroline Moreau - Hélène Moreau - Pascal POTIER / VISUAL Press Agency - Christophe Degournay (Neovision) - Tristan Vergnault - Jean Pierre Benzekri - Olivier Hoveix & Yocom - Fotolia - Courtesy Galerie Louis Carré & Cie, photographe Adam Rzepka - ville de Neuilly-sur-Seine - Chez Papinou • **Directeur Artistique :** Jean-Christophe Le Squer - raboyak@mac.com • **Responsable de studio :** Anne Massacré • **Responsable publicité :** Franck Marchet • **Graphiste :** Emilie Brochier et Fiona le Dain • contact@citheacommunication.fr • **Chef de publicité :** Juliette Duplanil-Weill • **Service comptabilité :** Damien Zagba • **Impression :** JFP Conseil - Imprimé en France  • **Votre immeuble n'est pas distribué :** 0 800 74 69 02 (appel gratuit) ou contact@citheacommunication.fr • **Service abonnement :** Régine Hoppe - LD. 0153922204 • **Distribution :** Champar • **Tirage :** 32500 exemplaires • ISBN 979-10-96547-19-7 9791096547197 • **Membre Adhérent de l'ACPM OJD,** contrôle en cours • **Dépôt Légal :** novembre 2016 • Vous souhaitez figurer dans la prochaine édition - 0153920900 - contact@citheacommunication.fr • Papier à base de fibres recyclées et de fibres en provenance de forêts gérées durablement. **Le journal n'est en aucun cas responsable des photos, des textes et illustrations qui lui sont adressés. La société Cithéa Communication ne saurait être tenue pour responsable des erreurs ou omissions dans les textes et illustrations du journal. Les informations contenues dans cet ouvrage sont données à titre indicatif et ne sauraient engager la responsabilité de**  **178, quai Louis Blériot - 75016 Paris - contact@citheacommunication.fr - Tél. 01 53 92 09 00 - Fax : 01 53 92 09 02**



DISCOVERY SPORT

L'AVENTURE ? C'EST DANS NOTRE ADN.



ABOVE & BEYOND



À PARTIR DE 399€ PAR MOIS SANS APPORT* ENTRETIEN ET GARANTIE INCLUS

Vous rêvez d'explorer les grands espaces ? De profiter d'un confort de conduite ultime quel que soit le terrain ? De bénéficier des dernières technologies d'aide à la conduite ?

Avec le Discovery Sport, découvrez notre SUV compact le plus polyvalent et réveillez l'aventurier qui sommeille en vous.

Land Rover V.P.M Neuilly

15 avenue de Madrid - 92 200 Neuilly-sur-Seine
Tél. 01 47 22 66 66

ABOVE & BEYOND : Franchir de nouveaux horizons.

* Exemple pour un Discovery Sport Mark II eD4 150ch CEE e-Capability Pure au tarif constructeur recommandé du 20/04/2016, en location longue durée sur 37 mois et 30 000 km maximum, soit **37 loyers mensuels de 399 €** incluant les prestations entretien et garantie. Offre non cumulable valable **jusqu'au 31/12/2016** et réservée aux particuliers dans le réseau Land Rover participant. Sous réserve d'acceptation de votre dossier par Land Rover Financial Services, nom commercial de FCA Fleet Services France, SAS au capital de 3 000 000 € - 6 rue Nicolas Copernic ZA Trappes-Elancourt 78190 Trappes - 413 360 181 RCS Versailles. Courtier en assurance enregistré à l'ORIAS n. 08045147 (www.orias.fr). La prestation d'assistance est garantie et mise en œuvre par Europ Assistance, entreprise régie par le code des assurances.

Modèle présenté : Discovery Sport Mark II TD4 150ch CEE HSE BVM6 avec options : **740 €/mois sans apport.**

Sous réserve de disponibilité des coloris présentés. **Consommations mixtes norme CE 1999/94 (L/100km) : de 4,7 à 8,3 – Émissions de CO₂ (g/km) : de 123 à 197.**

RCS Concessionnaire



Rencontre. p 6.



Dossier. p 10.



S'oxygéner. p 12.



Culture. p 16.

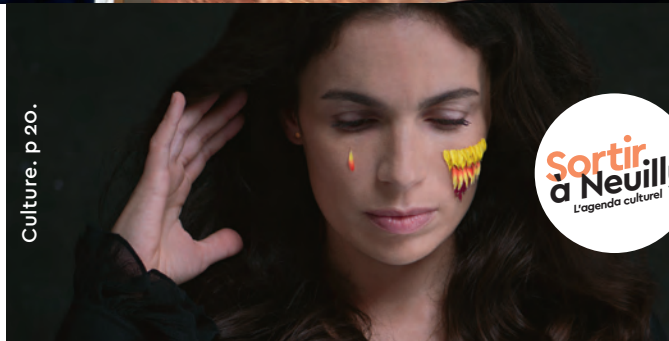

Culture. p 20.

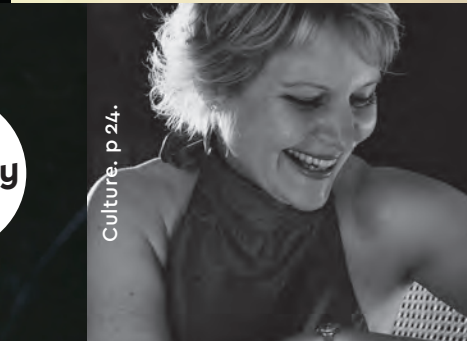

Culture. p 24.



Hommage. p 34.



Santé. p 41.



Fooding. p 48.

3. EDITO

5. SOMMAIRE

RENCONTRE

6. Alexandre Devoise, Neuilléen, sportif et engagé pour les Podiums 2016

ACTUALITÉS

12. Actualités
16. Zap

CITOYEN

18. L'engagement de tous au nom de la démocratie

CULTURE

20. Sortir à Neuilly
24. Vivre la musique avec Béatrice Martin
25. Ensemble vocal de Neuilly
25. Atelier Martenot-Covo

26. Le choix des libraires

30. Histoire

33. Vie religieuse : pasteur Bruno Gaudalet

ÉCONOMIE

34. Rencontre avec Pierre Gattaz Président du MEDEF

36. Association des commerçants de Neuilly Sablons

37. Maeva Botbol fondatrice de *Merci Louise*

38. Neuilly Lab : les animatrices.

39. Les ateliers de Neuilly Lab

SANTÉ

41. Rencontre avec le Dr Botella, diabétologue

44. Nutrition avec J.-P. Blanc, diététicien

SHOPPING

47. Atmosphère d'automne, mode

FOODING

48. Les Caves du Parc

50. La recette du mois

LIFESTYLE

53. Artisan tailleur

55. V90 Cross Country Volvo

57. ÉTAT CIVIL

58. PETITES ANNONCES

59. CARNET D'ADRESSES

62. IMMOBILIER

Rencontre.

Depuis cinq ans Alexandre Devoise anime les Podiums de Neuilly. Sportif, ceinture noire de judo, le présentateur détaille les raisons de son engagement et nous livre les bonnes adresses d'une ville où il aime vivre.

"Animer les Podiums de Neuilly **bénévolement** est une manière d'apporter ma pierre à l'édifice"

Depuis 2013 vous co-animez les Podiums de Neuilly. Qu'est-ce qui motive cet engagement ?

Lorsque la mairie m'a contacté pour participer à l'organisation et à l'animation de cet événement j'ai immédiatement accepté. Tout d'abord car cela me rappelle ma jeunesse. J'ai pratiqué le judo à haut niveau, donné des cours en banlieue parisienne. À travers cet événement je m'implique comme je l'entends, sans être lié à une association en particulier, je me plonge dans l'univers du sport avec ses joies, ses peines et toute son intensité. Animer les Podiums de Neuilly de manière bénévole est une manière d'apporter ma pierre à

l'édifice. Et c'est aussi l'occasion de participer activement à l'organisation de cette soirée. Elle dure plus de 2 heures, environ 80 médailles sont remises, il est essentiel d'y apporter une dynamique, du rythme. Avec l'équipe de la Mairie, Sandrine Février qui chapeaute ce projet, nous nous réunissons régulièrement pour trouver le bon équilibre entre les interventions, les animations (des spectacles toujours en lien avec les performances sportives), la tombola, une musique appropriée. Cet événement requiert un vrai travail artistique. Enfin, et c'est important, cette soirée est aussi un moment de plaisir et d'échange.



#SUV?
#coupé?
#citadine?



Nouvelle Audi Q2 #untaggable

Untaggable = inclassable. SUV = tout-terrain.

Volkswagen Group France S.A. au capital de 7 750 000 € - 11 avenue de Boursonne Villers-Cotterêts - RCS Soissons B 602 025 538.

*Audi Occasion : plus et Audi Service. Audi recommande Castrol EDGE Professional.

Gamme Audi Q2 : consommation cycle mixte (l/100km) : 4,4 - 5,7. Rejets de CO₂ mixte (g/km) : 114 - 130. Valeur communiquée à titre indicatif - en cours d'homologation au 29/09/2016.

Audi Vorsprung durch Technik

www.bauerparis.fr

Audi City Paris

48, pl. du Marché Saint-Honoré
75 Paris 1^{er}
01 55 35 30 00

Audi Bauer Paris Saint-Ouen

78-80, rue du Docteur Bauer
93 Saint-Ouen
01 49 18 30 00

Audi Bauer Paris Wagram

21, rue Cardinet
75 Paris 17^{ème}
01 42 12 30 00

Audi Bauer Paris Nanterre*

36, av. Vladimir Ilitch Lénine
92 Nanterre
01 85 76 30 00

Rencontre.

Qu'est-ce que cela vous apporte ?

Je sais à quel point le sport exige un travail sur soi. Cela m'émeut de voir ces jeunes passionnés, dotés d'une fibre particulière. Le sport constituera peut-être l'activité professionnelle future de ces médaillés, en tout cas la question pourra se poser, comme cela a été le cas pour moi, avec le judo. Un des souvenirs les plus intenses de ma vie reste celui du jour où j'ai reçu ma ceinture noire. Chaque sport véhicule des valeurs propres, dans le cas du judo le respect et la politesse, des valeurs qui me sont chères au quotidien dans mon métier. Si je pratique le sport de manière moins intensive aujourd'hui j'y accorde toujours autant d'importance, c'est à la fois une forme d'échappatoire et un élément essentiel de ma culture familiale.

Neuilly compte 13 000 licenciés sportifs, à quoi se doit à votre avis cet engouement pour le sport ?

Je dirais que c'est une ville très dynamique dotée de belles infrastructures sportives. À commencer par le stade Monclar où mon fils pratique l'escalade. Puis vient le complexe sportif sur l'île du Pont de Neuilly, très complet également. Chaque année le forum des sports réunit les Neuilléens place du Marché pour découvrir toute l'offre de la ville, le choix d'activités scolaires, extra-scolaires est varié. Le Maire est également un grand amateur et promoteur du sport. Je peux vous dire que dans la ville où j'habitais auparavant, Aulnay-sous-Bois, à laquelle je suis pourtant attaché, les infrastructures n'étaient pas aussi confortables.

"Neuilly s'est vite imposé comme le lieu idéal : une ville zen, confortable, avec un côté village..."



© Pascal Potier

Racontez-nous votre histoire avec Neuilly.

Elle a commencé il y a plus de vingt ans. À l'époque ma future femme habitait Neuilly, je vivais dans le 17^e. Très vite nous avons décidé d'emménager ensemble avec l'idée de fonder une famille. Neuilly s'est vite imposé comme le lieu idéal : une ville zen, confortable, avec un côté village, des commerçants heureux d'y être, des infrastructures scolaires et sportives de proximité, à deux pas de l'effervescence et du brouhaha de la capitale. Lorsque je finis mes journées de radio ou d'enregistrement télé, j'ai le sentiment de respirer dès que j'arrive à Neuilly. C'est un peu la campagne en pleine ville.

Quels sont vos lieux de prédilection à Neuilly ?

Après mes journées de travail, les vendredis et dimanches le Havane est mon quartier général. Je fais régulièrement mon marché aux Sablons, j'en profite pour passer voir mon boucher, dans le quartier depuis 15 ans. Deux autres endroits sont particulièrement importants, le centre aquatique où je m'entraîne trois fois par semaine et le Lotus impérial, un traiteur chinois qui est ma deuxième maison. Le week-end en famille, nous faisons du vélo, nous nous promenons dans le bois. Il nous arrive de partir de bonne heure et d'avoir fait le tour du quartier à pied à 14h. C'est très appréciable !

Depuis 2012, les Podiums de Neuilly récompensent chaque année les sportifs et les promoteurs du sport dans la ville. Le 1^{er} décembre prochain près de 600 invités se réuniront au théâtre des Sablons pour faire honneur au sport.

Podiums de Neuilly.

Le sport à l'honneur



Dossier.

Sport.

Alors que la ville a toujours eu à cœur de distinguer les sportifs, jusqu'en 2012 une cérémonie classique de remise de médailles se déroulait chaque année à l'hôtel de ville. Mais les associations sportives souhaitaient donner une autre tonalité à cet événement, en faire

décembre au théâtre des Sablons. Animée par Alexandre Devoise et organisée par la Mairie, elle récompense tous les sportifs ainsi que toutes les personnes impliquées dans la diffusion du sport à Neuilly. Les associations participent

plusieurs animations organisées dans le plus grand secret.

Le point d'orgue de cet événement demeure la présentation des défis du handicap, qui se déroulent depuis 5 ans au mois de juin et qui réunissent des personnes atteintes de handicaps



"Depuis le début
les Podiums
de Neuilly
rencontrent un
succès croissant."

un moment plus convivial. Pour répondre à ce besoin, la Mairie a décidé de moderniser la cérémonie et de la transformer en une véritable fête dédiée aux associations sportives, aux adhérents des clubs, aux professeurs d'éducation physique et sportive des établissements scolaires, (sur invitation). Il a donc fallu repenser l'intégralité de l'événement, imaginer un contenu plus complet, diversifié, trouver une salle plus grande. La première édition a eu lieu en 2012 au théâtre de Neuilly mais ce n'est qu'en 2013 que le format définitif a été trouvé. Désormais tous les ans la soirée se déroule le 1er jeudi du mois de

activement à la préparation de la soirée, tout d'abord en proposant des médailles pour leur club puis en préparant des projections photographiques. Au cours de l'édition 2016, le 1^{er} décembre prochain la Ville remettra 80 médailles et une distinction récompensera la Jeunesse, les Sports et l'engagement associatif. Depuis l'origine, chaque année les équipes de la ville, chapeautées par Jean-Claude Martorana et Sandrine Février, veillent à proposer un programme complet, varié, fidèle aux valeurs du sport. La remise de médailles est ainsi ponctuée par des spectacles, une tombola, l'intervention de personnalités et

et valides autour d'épreuves sportives exigeantes. Du 14 au 16 juin dernier, 25 handicapés ont relevé ce défi aux côtés de 16 éducateurs et de plusieurs Neuilléens bénévoles dans le cadre sauvage de la baie d'Authie. La projection d'un film permettra de suivre leur aventure. Depuis le début les Podiums de Neuilly rencontrent un succès croissant. Pour preuve des sponsors tels que Clarins, le restaurant Jarrasse, Hotels & Préférence, Scabal ou encore Mes Vignes en coffret qui renouvellent leur engagement chaque année. L'édition 2016 promet d'être fidèle à son histoire et réserve de nombreuses surprises aux sportifs de la ville.

Santé.

Du **nouveau** au "centre hospitalier des rives de Seine".

Dès le 7 novembre l'hôpital de Neuilly-Courbevoie-Puteaux change de nom. Désormais appelé "Centre Hospitalier Rives de Seine" il correspond géographiquement aux quatre communes des boucles de la Seine et comprend les trois hôpitaux de Courbevoie, Neuilly et Puteaux, et les deux Centres d'Action Médico-Sociale Précoce à Courbevoie et Colombes.

Pour trouver ce nom un concours avait été lancé en interne entre avril et mai 2015, 54 propositions reçues et le résultat définitif annoncé en octobre 2015.

Preuve du dynamisme de cet établissement hospitalier, le 26 septembre dernier un deuxième IRM (Imagerie Résonance Magnétique) a été inauguré sur le site de l'hôpital de Courbevoie, en présence de Jean-Christophe Fromantin, président du conseil de surveillance du CHICNP. Enfin, une unité de chirurgie ambulatoire et d'endoscopie verra le jour sur le site de Neuilly fin novembre. Cette unité, composée de 6 lits, prendra en charge des patients pendant une période d'au maximum

12 heures en chirurgie générale, viscérale, urologique, bariatrique,

gynécologique et de l'incontinence et en endoscopies.



© D.R.

Neuilly revêt ses habits de lumière.

Le 30 novembre les illuminations de Noël démarrent. À cette occasion, la Mairie réunit les commerçants autour d'un cocktail.

Généralement les présidents des associations de commerçants y assistent aux côtés d'environ 80 convives, une occasion d'échanger sur les problématiques rencontrées au quotidien. Entre autres

le stationnement et le ramassage des poubelles.

Comme l'explique Serge Vinant Garro, Adjoint au maire délégué à l'Espace public et aux Relations avec les commerces, "le plus important



Fête.

En novembre, place aux châtaignes.

À l'issue des traditionnelles commémorations des anciens combattants qui cette année revêtiront un caractère particulier en raison du centenaire de Verdun, le 11 novembre se célébrera également la 6^e édition de la fête de la châtaigne.



© Shutterstock

Cette fête traditionnelle portugaise appelée "Magusto" se déroule le jour de la Saint Martin (São Martinho). Selon la légende ce saint aurait partagé son manteau avec un mendiant frigorifié et provoqué un miracle : ramener le beau temps après une pluie battante. Par extension de nombreuses villes en font la fête de l'été indien, offrant des

marrons chauds, et du vin nouveau à leurs concitoyens. Traditionnellement les châtaignes sont entaillées, saupoudrées de gros sel puis grillées dans des pots en terre cuite. Alors que près de 5 000 familles portugaises vivent à Neuilly, l'association culturelle portugaise compte 1 000 adhérents et œuvre pour l'enseignement

Actualités.

de la langue et de la culture portugaise. Organisé au départ par l'association en huis clos, dans la salle Jeanne d'Arc de la paroisse Saint Jean-Baptiste l'événement réunissait beaucoup de monde. En 2010, le Maire a proposé de l'ouvrir à un public plus large et de le faire devant le parvis de l'église Saint Jean-Baptiste. En 2014, pour accueillir encore plus de monde, la fête des châtaignes s'est déroulée sur l'Esplanade du Souvenir Français.

Chaque année la Ville apporte des moyens logistiques, réalise des affiches de promotion, prête du matériel, des tentes aux organisateurs. Pour cette édition 2016 plus de 2 000 cônes de châtaignes seront distribués, une animation musicale est prévue. Une délégation de la ville de Chaves comprenant João Neves, conseiller municipal rattaché au pôle tourisme de la mairie, Antonio Ramos, responsable du pôle promotion du tourisme, Elisabeth Gomes, chargée de la promotion et de l'investissement et Fátima Caeiro, des thermes de Chaves assistera à l'événement, cette année à Neuilly.



c'est la cohésion des commerçants, cela crée une dynamique, une émulation". Cette soirée dédiée aux commerçants est aussi une occasion de réaliser l'importance des travaux d'aménagement de l'espace public pour le développement du commerce local. "L'aménagement du square Sainte Foy ou encore de l'avenue du Roule ont redynamisé ces secteurs, les habitants s'y sentent bien et le commerce se développe."

Santé.

Le stress des jeunes mis en lumière.



© Shutterstock

Le 22 novembre le cinéma le Village accueillera une conférence sur le stress des jeunes. Elle présentera les résultats d'une étude menée sur 1 800 personnes dans la Ville pour mieux comprendre les raisons de ce phénomène.

Cette conférence est le fruit d'une réflexion engagée en 2015 par la Ville avec différents partenaires intervenant auprès des jeunes –Éducation nationale, associations, professionnels de santé, fédération de parents d'élèves- visant à mieux cerner ce stress et à y apporter un ensemble de solutions adaptées.

Dans un premier temps la Mairie a mis en ligne un questionnaire sur son site qui a été relayé par les établissements scolaires. Entre le 1^{er} avril et le 30 juin, 1160 jeunes et 657 parents y ont répondu.

Selon les premiers résultats, le stress des jeunes est en grande partie lié à

leur appréhension de l'avenir et de leur réussite scolaire. Un diaporama présentera l'ensemble de ces résultats le 22 novembre.

Le débat sera ensuite animé par le docteur Martine Perez, journaliste médicale, en présence du docteur Patrice Huerre, psychiatre, spécialiste des adolescents. À l'issue des présentations un temps de questions-réponses avec le public est prévu.

À l'initiative d'Alexandra Fourcade, premier adjoint, déléguée à la Santé et à la dépendance, cet événement se déroulera en partenariat avec Liliane Durocher, directrice de l'Espace Jeunes et responsable du service prévention santé.

LE STRESS & LES JEUNES

Comprendre et faire face

Conférence-débat

Mardi 22 novembre 2016

de 20h à 22h au Cinéma Le Village



neullysurseine.fr



Entrée libre



Cette soirée s'inscrit dans une réflexion et une action plus globales, de long terme, comprenant des actions de gestion du stress, des moments de sensibilisation avec les jeunes, les enseignants et les parents.

Musique.

Noël au son de Rachmaninov, Dvorak et Brahms.

Le 3 décembre, dans les Salons d'Honneur de l'Hôtel de Ville se produira un trio d'exception.

Stéphanie-Marie Degand, violon, une remarquable interprète maîtrisant les techniques du violon baroque et moderne. Emmanuelle Bertrand, violoncelle, chambriste passionnée et membre des Violoncelles français, révélée par une victoire de la musique en 2002. Christie Julien, pianiste française de renommée internationale. Elles interpréteront un programme incluant des compositions de Rachmaninov,

Dvorak et Brahms.

Le dimanche 4 décembre ce sera au tour d'Hervé Niquet de se produire à l'église Saint Jean-Baptiste. Tout à la fois claveciniste, organiste, pianiste, chanteur, compositeur, chef de chœur et chef d'orchestre, Hervé Niquet dirige de grands orchestres internationaux avec lesquels il explore le répertoire du XIX^e et du début du XX^e siècle. Son esprit pionnier dans la découverte des œuvres de cette période, l'amène à participer à la création du Centre de musique romantique française à Venise en 2009 (Palazzetto Bru Zane).

Actualités.



© Shutterstock

Vente.

Une braderie à la paroisse Saint Jean-Baptiste.

Du 25 au 27 novembre la paroisse Saint Jean Baptiste organise une braderie. Cette année, les stands proposeront une grande variété de produits : linge ancien VINTAGE, livres neufs et d'occasion adultes et enfants, grand choix de disques vinyles et cartes postales anciennes, bijoux d'occasion et fantaisie, fleurs, artisanat religieux, porcelaine, épicerie fine, enveloppes surprises, vins de producteurs, vente de produits portugais, etc. Et ce sera également l'occasion de partager des huitres, du saumon et des pâtisseries.

Médaille.

Une distinction pour l'ancien propriétaire de Neuilly Journal Indépendant

Le 11 octobre la ville de Neuilly sur Seine a remis la médaille du travail à Louis-Robert Porte, propriétaire du Neuilly Journal de 2007 à mai 2016.

La cérémonie s'est déroulée en présence de sa fille, de l'équipe du journal et de ses proches. Le Député-Maire Jean-Christophe Fromantin a rappelé le parcours de monsieur Porte et la bonne collaboration avec la Ville avant de céder la parole à Louis-Charles Bary l'ancien Maire de Neuilly. Pour conclure Louis-Robert Porte a rappelé qu'un journal existait par son histoire et qu'il était heureux de transmettre cette publication au groupe Cithéa.



© D.R.

Zap.



Avis aux sportifs du dimanche

Pour rassembler les sportifs convaincus et les amateurs de tous âges, la ville de Neully lance "Neully Dimanche". Pendant une heure, on pratique, au choix, une séance de jogging dans le bois de Boulogne (avec un parcours débutant) ou un cours de tai-chi.

Rendez-vous place de l'Hôtel de Ville, tous les dimanches à 9h30

Du vélo à la piscine

L'aquabiking est la discipline tendance du moment ! Pour pouvoir en pratiquer à votre propre rythme, le Centre aquatique de Neully vous propose de louer un aquabike pour une session de 30 minutes, sans coach sportif.

Centre aquatique, 27-31, bd d'Inkermann - 01 46 24 79 56

1, 2, 3... codez !



Dès le 5 novembre, Magic Makers organisera, en plus de ses Ateliers Hebdomadaires, des séances découverte dédiées à la création d'un jeu vidéo, d'un site internet, au pilotage d'un drone... Des activités pour toutes les tranches d'âge qui permettent de découvrir l'univers informatique tout en s'amusant, le temps d'un samedi après-midi. Des stages sont également proposés pendant les vacances scolaires.

6, villa Emile Bergerat - 01 46 24 35 39 - À partir de 6 ans
www.magicmakers.fr

Citoyens en herbe : à vos bulletins !

Jeudi 1^{er} décembre se tiendront les élections du Conseil Municipal des Jeunes dans chaque collège privé et public de la ville. Les candidatures sont ouvertes pour tous les élèves de 5^e et 4^e résidents et scolarisés à Neully. Le Conseil constitue une opportunité idéale pour sensibiliser les jeunes collégiens à la démocratie ainsi qu'à leur rôle de citoyen.

Orientez-vous

Chaque mois, Neully Campus organise des conférences métiers et des ateliers réservés à ses adhérents (lycéens et étudiants inscrits). Au programme ce mois-ci, quatre conférences : "Quand et comment intégrer Sciences Po ?" (3/11 ; 18h), "Réussir sa première année de médecine" (9/11 ; 18h30), "Étudier au Canada" (15/11 ; 18h) et "Étudier au Royaume-Uni" (17/11 ; 18h30), ainsi qu'un atelier le 24 novembre à 18h30 pour apprendre à réaliser un CV impactant.

16, place du Marché - 01 40 88 89 20
neullycampus@ville-neullysurseine.fr

La promenade canine 2.0

Vous êtes l'heureux propriétaire d'un chien mais vos balades quotidiennes vous paraissent longues et répétitives ? La nouvelle application Doggywalk est faite pour vous ! 100 % gratuite, son fonctionnement est simple : il vous suffit de créer un profil et d'activer votre géolocalisation. Vous pouvez alors voir en direct toutes les personnes qui se promènent autour de vous et leur envoyer une demande pour vous promener avec eux, mais aussi créer vous-même une proposition.

Disponible sur IOS et Android. www.doggywalk.fr



Investissez EN
Nouvelle - Zélande



- > Pas de droits d'enregistrement
- > Pas de taxes sur les plus-values
- > Pas de droits de succession
- > Des frais de notaire fixes et réduits

Depuis 2004, les experts de l'immobilier en Nouvelle-Zélande

Notre agence en France

20 ter Bd du Général Leclerc
92200 Neuilly-sur-Seine
01 58 83 52 53
CPI 7501 2016 000 011 982

LA CLINIQUE DU TAPIS

DE PÈRE EN FILS DEPUIS 1962

Nettoyage - Restauration - Tapis - Tapisserie

Dans les mains d'un expert,
le résultat est toujours garanti !

- Nettoyage à l'ancienne de tapis, tapisseries et Kilims
- Restauration dans nos ateliers parisiens
- Franges, lisières, usures, trous et re-lainage

DEVIS ET DÉPLACEMENTS
GRACIEUX



75 bis, rue Michel Ange
75016 Paris
01 40 71 53 06

25, rue de Bellechasse
75007 Paris
01 47 05 31 25

Siège social 66, avenue des Champs-Élysées
75008 Paris // 01 40 70 08 79

www.lacliniquedutapis.fr

La Clinique du tapis



Nuances Neuilly

Depuis 1980 Richard Gassion se consacre pleinement à l'architecture d'intérieur et à la décoration, il partage son temps entre son activité de décorateur et celle de rénovation (appartement et villa). Entouré d'une équipe de professionnels avec qui il travaille depuis des années, il se considère comme un « chef d'orchestre » qui coordonne les différentes missions des artisans sur chaque chantier, de l'aménagement à la décoration et tapisserie, il doit suivre au quotidien l'ensemble du processus de rénovation. Toutefois, vous ne pouvez le joindre que sur rendez-vous.

**Ile de la Jatte - 10, bd du Parc
92200 NEUILLY
01 46 24 62 54 - 06 83 85 78 77
richard-gassion@orange.fr**



Quand ? Le vote aura lieu le dimanche 20 novembre avec, si nécessaire, l'organisation d'un second tour le dimanche 27 novembre. L'objectif de ce pré-scrutin est de désigner le candidat qui représentera la droite dans la course à l'Élysée en 2017. Outil démocratique de débat et de rassemblement, tous les candidats s'engagent à soutenir celui qui sera désigné à l'issue du scrutin des primaires de la droite.

Primaires de la droite : mode d'emploi.

L'engagement de tous au nom de la démocratie citoyenne.

Comment ?

Finalement, le vote, confidentiel, se fera **uniquement par bulletins papiers** dans treize bureaux de la ville de Neuilly sur Seine, ouverts entre 8h et 19h.

Chacun vote pour soi, les procurations ne seront pas autorisées, afin d'éviter les fraudes. Les votants, munis d'une **pièce d'identité**, devront s'acquitter d'une somme de **2 euros par tour**, afin de couvrir les frais de fonctionnement.

Le **scrutin est ouvert**, c'est-à-dire que tous les citoyens peuvent aller voter, qu'ils soient adhérents LR (Les Républicains) ou non, du moment qu'ils sont **inscrits sur les listes électorales** au 31 décembre 2015. Attention, ceux qui auront 18 ans avant le 1er tour de l'élection présidentielle (fixé au 23 avril 2017) peuvent voter à condition de s'être inscrits entre le 22 septembre et le 16 octobre. De plus, les votants devront signer une "**charte de l'alternance**" dans laquelle ils devront signer la phrase suivante : "*Je partage les valeurs républicaines de la droite et du centre et je m'engage pour l'alternance afin de réussir le redressement de la France*".

Qui sont les 7 candidats ?

Jean-François Copé, François Fillon, Alain Juppé, Nathalie Kosciusko-Morizet, Bruno Le Maire, Jean-Frédéric Poisson et Nicolas Sarkozy, ont obtenu le parrainage de 250 élus (sur au moins 30 départements) dont au moins 20 parlementaires et celui d'au moins 2500 adhérents.

Quelles sont les dates des débats TV ?

Plusieurs débats télévisuels auront lieu pour permettre aux français de découvrir les candidats et leurs programmes à travers des face-à-face : le deuxième débat aura lieu **jeudi 3 novembre** sur BFM TV et iTélé. Le troisième débat se tiendra le **jeudi 17 novembre** sur France 2 et Europe 1. En cas de second tour, un dernier débat sera organisé 3 jours avant le scrutin le **jeudi 24 novembre** sur TF1 et France 2. Les règles sont simples : un temps de parole également réparti et la possibilité de se répondre les uns les autres.

Citoyen.

Voter à Neuilly.

VOTRE BUREAU HABITUEL POUR DES ELECTIONS NATIONALES

ADRESSE	BUREAU
Mairie de Neuilly – Place Achille Peretti	1
École primaire mixte A – 153, avenue Achille Peretti	2
École maternelle – 9, rue des Poissonniers	3
École primaire mixte B – 5, rue des Poissonniers	4
CES André Maurois – 43/45, boulevard d'Argenson	5
CES André Maurois – 43/45, boulevard d'Argenson	6
École primaire mixte B – 62, boulevard de la Saussaye	7
École primaire mixte B – 62, boulevard de la Saussaye	8
École maternelle E. Gorce-Franklin – 73/77, boulevard G. Seurat	9
École maternelle – 60, boulevard de la Saussaye	10
École primaire mixte A – 58, boulevard de la Saussaye	11
École primaire mixte A – 58, boulevard de la Saussaye	12
Lycée Pasteur – 21, boulevard d'Inkermann	13
École Sainte Croix – 44, boulevard Victor Hugo	14
École Sainte Croix – 44, boulevard Victor Hugo	15
École maternelle – 1, rue Pauline Borghèse	16
École maternelle – 1, rue Pauline Borghèse	17
Collège – Lycée Sainte Croix – 30, avenue du Roule	18
Lycée Pasteur – 21, boulevard d'Inkermann	19
Lycée Pasteur – 21, boulevard d'Inkermann	20
Lycée Pasteur – 21, boulevard d'Inkermann	21
École primaire – préau – 92, avenue Achille Peretti	22
Mairie de Neuilly – Place Achille Peretti	23
École maternelle – 125, avenue Achille Peretti	24
Maison des Jeunes et de la Culture – Place Parmentier	25
Collège – Lycée Sainte Croix – 30, avenue du Roule	26
Maison des Jeunes et de la Culture – Place Parmentier	27
Maison des Jeunes et de la Culture – Place Parmentier	28
École maternelle – 101, rue Jacques Dulud	29
École primaire – préau – 92, avenue Achille Peretti	30
École primaire mixte A – 153, avenue Achille Peretti	31
École maternelle – 101, rue Jacques Dulud	32
Lycée Saint-James – 41, rue de Longchamp	33
Collège Théophile Gautier – 39, rue de Longchamp	34
Lycée Saint-James – 41, rue de Longchamp	35
École maternelle – Place de Bagatelle	36
École primaire mixte B – 17, rue de la Ferme	37
École primaire mixte B – 17, rue de la Ferme	38
École primaire mixte A – 17, rue de la Ferme	39
École primaire mixte A – 17, rue de la Ferme	40

VOTRE BUREAU POUR LES PRIMAIRES DE LA DROITE ET DU CENTRE

ADRESSE	BUREAU
Espace Dupont-Fauville – 3, rue Beffroy	7
Hall du Théâtre – 167, avenue Charles de Gaulle	2
Espace Dupont-Fauville – 3, rue Beffroy	8
Espace Dupont-Fauville – 3, rue Beffroy	8
Espace Dupont-Fauville – 3, rue Beffroy	8
Espace Dupont-Fauville – 3, rue Beffroy	9
Espace Dupont-Fauville – 3, rue Beffroy	9
Salle des impressionnistes – 74, boulevard Vital Bouhot	12
Salle des impressionnistes – 74, boulevard Vital Bouhot	12
Salle des impressionnistes – 74, boulevard Vital Bouhot	12
Salle des impressionnistes – 74, boulevard Vital Bouhot	12
Espace Dupont-Fauville – 3, rue Beffroy	7
Locaux de l'AUN – 41, avenue du Roule	10
Locaux de l'AUN – 41, avenue du Roule	11
Salle des impressionnistes – 74, boulevard Vital Bouhot	12
Locaux de l'AUN – 41, avenue du Roule	10
Locaux de l'AUN – 41, avenue du Roule	10
Maison des Jeunes et de la Culture – Place Parmentier	4
Maison des Jeunes et de la Culture – Place Parmentier	5
Locaux de l'AUN – 41, avenue du Roule	11
Espace Dupont-Fauville – 3, rue Beffroy	7
Espace Dupont-Fauville – 3, rue Beffroy	9
Maison des Jeunes et de la Culture – Place Parmentier	6
Maison des Jeunes et de la Culture – Place Parmentier	5
Maison des Jeunes et de la Culture – Place Parmentier	4
Maison des Jeunes et de la Culture – Place Parmentier	6
Maison des Jeunes et de la Culture – Place Parmentier	6
Maison des Jeunes et de la Culture – Place Parmentier	5
Hall du Théâtre – 167, avenue Charles de Gaulle	1
Hall du Théâtre – 167, avenue Charles de Gaulle	1
Hall du Théâtre – 167, avenue Charles de Gaulle	2
Hall du Théâtre – 167, avenue Charles de Gaulle	2
Hall du Théâtre – 167, avenue Charles de Gaulle	3
Hall du Théâtre – 167, avenue Charles de Gaulle	3
Hall du Théâtre – 167, avenue Charles de Gaulle	3
Salle de Bagatelle – place de Bagatelle	13
Salle de Bagatelle – place de Bagatelle	13
Salle de Bagatelle – place de Bagatelle	13
Salle de Bagatelle – place de Bagatelle	13
Salle de Bagatelle – place de Bagatelle	13



Primaire ouverte
de la droite et du centre

Comment savoir où voter ?

Depuis le 30 septembre, la liste des bureaux de vote est publique : vous pouvez connaître votre bureau de vote sur le site www.primaire2016.org en renseignant votre code postal, nom et numéro de voie.

13 bureaux de vote seront ouverts à Neuilly sur Seine de 8h à 19h :

- Locaux association universitaire – 41, avenue du Roule (2 bureaux)
- Maison des jeunes et de la culture – place Parmentier (3 bureaux)
- Espace – 3, rue de Beffroy (3 bureaux)
- Espace – 167, avenue Charles de Gaulle (3 bureaux)
- Salle – Place de Bagatelle (1 bureau)
- Salle des impressionnistes – 74, boulevard Vital Bouhot (1 bureau)

Sortir à Neuilly

L'agenda culturel

**Le Théâtre
des Sablons vous
recommande.**

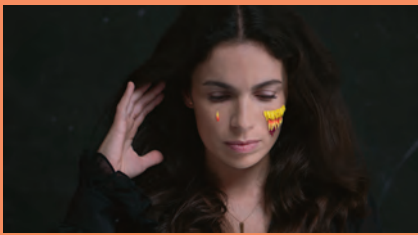

© Isabelle Chapuis

CONCERT

03.12.16 • 20h30

**Yael Naim
& le Quatuor Debussy**



© Tristan Vergnault

THÉÂTRE - MARIONNETTES
07.12.16 • 15h30

J'arrive

de Jean Cagnard.

Mise en scène Delphine Lamand.

En famille dès 3 ans

Théâtre des Sablons

70, avenue du Roule • 01 55 62 60 35

Horaires d'ouverture :

Du mardi au vendredi de 13h à 19h

Samedi de 10h à 13h et de 14h à 17h

www.theatredessablons.com



Suivez le Théâtre
des Sablons sur Facebook

L'HOMME DANS LE PLAFOND

Cette pièce de l'Australien Timothy Daly (*Le Bal de Kafka*) fait référence à un fait divers survenu pendant la Seconde guerre mondiale. Dans une petite ville du nord de l'Allemagne, un couple recueille en 1945 un juif et accepte de le cacher dans le grenier en échange du paiement d'un loyer et de menus services. À la fin de la guerre, les propriétaires décident de ne rien dire à leur "locataire" et le gardent enfermé plusieurs mois dans une totale ignorance de la capitulation allemande. En confiance, l'homme pense toujours bénéficier de la protection des deux Allemands alors que ces derniers le séquestrent pour mieux l'exploiter. "Cette pièce joue sur le décalage subtil entre histoire vraie et mauvais rêve avec un homme enfermé entre ciel et terre, une femme aussi amoureuse que lâche, un mari opportuniste, une voisine délirante et délurée, un narrateur méphistophélique qui commente les scènes, confesse les personnages, met en scène la cocasserie des situations (dé)générée", indique Isabelle Starkier, le metteur en scène.

JEUDI 24 NOVEMBRE À 20H30 AU THÉÂTRE DES SABLONS

**24
nov.**



© Jean Pierre Benzécri

**26
nov.**



© Olivier Houeix & Yocom

LA BELLE ET LA BÊTE

Après le succès de *Cendrillon* et de *Magifique* au Théâtre des Sablons en 2014, le chorégraphe Thierry Malandain présente sa nouvelle création pour 22 danseurs, *La Belle et la Bête*, poursuivant ainsi son exploration de l'univers symbolique des contes. Le chorégraphe choisit la partition de Tchaïkovski pour l'accompagnement symphonique et livre une adaptation assez proche du conte original et du film de Jean Cocteau. Dans le raffinement et le style néo-classique qu'on lui connaît, Malandain met en avant le thème de la dualité qui se trouve au cœur de cette histoire d'amour : opposition entre le corps et l'esprit, la beauté et la laideur.

SAMEDI 26 NOVEMBRE À 20H30 AU THÉÂTRE DES SABLONS

Culture.



19
nov.

MUSIQUE EN FAMILLE

Écoute, commentaires, jeux interactifs avec la salle, Musique en famille propose d'explorer le langage musical. Ces rencontres pédagogiques imaginées par Béatrice Martin rassemblent petits et grands autour de musiciens de tous horizons.

Première rencontre de la saison sur le thème *À quoi ça rythme ?* Frotté, gratté, pincé, soufflé, chaque mouvement donne naissance à un son et chaque geste prolonge une idée. Avec le violoniste Simone Milone et l'accordéoniste Gregory Daltin.

SAMEDI 19 NOVEMBRE À 16H À L'AUDITORIUM SAINTE-ANNE

HERVÉ DI ROSA, UN ARTISTE D'AUJOURD'HUI

La journaliste et critique d'art, Élisabeth Couturier anime une rencontre avec Hervé Di Rosa, cet artiste populaire et engagé, pionnier de l'art modeste et créateur du mouvement de la "figuration libre". Hervé Di Rosa est notamment le fondateur, en 2000, du Musée International des Arts Modestes (MIAM) de Sète. Son œuvre figurative témoigne de sa passion pour la bande dessinée, pour les voyages et les rencontres.

**MARDI 29 NOVEMBRE À 19H
À L'AUDITORIUM SAINTE-ANNE**

29
nov.



© Courtesy Galerie Louis Carré & Cie, photographe Adam Rzepka



21
nov.

RENCONTRE AVEC BEATA DE ROBIEN

La Bibliothèque pour Tous de Neuilly organise une rencontre avec Beata de Robien, femme de lettres française d'origine polonaise et auteur des *Passions d'une présidente : Eleanor Roosevelt* et de *Fugue polonaise* (prix Culture et Bibliothèque pour Tous 2014). Elle présentera son dernier ouvrage, *La Malédiction de Svetlana*, une biographie de la fille de Staline. Ce récit historique retrace le destin d'une femme brisée dont la vie ne fut qu'une perpétuelle errance. De ses premiers pas dans les couloirs du Kremlin jusqu'aux années de guerre, en passant par sa fuite en Occident et sa triste vieillesse aux États-Unis. Cette biographie s'appuie sur de nombreux témoignages et correspondances inédites, sur des archives conservées en Pologne et en Russie, mais aussi sur des documents récemment déclassifiés par le FBI et la CIA.

LUNDI 21 NOVEMBRE À 15H À L'AUDITORIUM SAINTE-ANNE DU THÉÂTRE DES SABLONS. ENTRÉE LIBRE. LA RENCONTRE SERA SUIVIE D'UNE DÉDICACE.



Sortir à La Maison des Jeunes et de la Culture de Neuilly-sur-Seine

AU THÉÂTRE DU PETIT PARMENTIER

"AH ! ANABELLE"

De Catherine Anne · Mise en scène Karine Jean
Par la compagnie the Brooklyn Rippers



5 et 9
novembre

Louis heureux fiancé de la belle Anabelle va la chercher pour leur mariage. Mais elle n'est pas là, et ses deux sœurs étranges, et affamées l'accueillent... Louis s'en sortira-t-il ? Retrouvera-t-il sa belle ?

De la poésie, de l'amour, de l'humour et des frissons vous attendent dans Ah ! Anabelle.

**LE SAMEDI 5 ET LE MERCREDI 9 NOVEMBRE À 16H30.
À PARTIR DE 8 ANS**

LES ACTIVITÉS ARTISTIQUES ET SPORTIVES ONT BIEN REPRIS... Venez essayer, il y en a pour tous les goûts !

Enfants :

La Palette Magique
(6/9 ans)
L'atelier Cré Arts Déco
(7/12 ans)
Dessin/Peinture (6/11 ans)
Modelage/Sculpture
(8/13 ans)
Danse Classique (4/12 ans)
La Gym Bout'chou
(2/3 ans)

Adultes et adolescents :

Gym entretien
Gym douce
Step
Tapisserie
Photo numérique
Sculpture/Modelage

Horaires et tarifs :

Sur le site internet : www.mjcneuilly92.com
Ou à l'accueil de la M.J.C/N, Place Parmentier.
Ou par téléphone au 01 46 24 03 83.

Informations pratiques :

MAISON DES JEUNES ET DE LA CULTURE
Place Parmentier, 92200 Neuilly-sur-Seine
Métro Porte Maillot (sortie 7)



A LA GALERIE DE NEUILLY

La Galerie de Neuilly prépare un cocktail de novembre détonnant : 2 expositions, avec pas moins de 9 artistes qui auront le plaisir de vous présenter leurs travaux... Une occasion exceptionnelle de découvrir les talents d'aujourd'hui et de demain !

"HAPPY BIRTHDAY ! LES 10 ANS DE LA GALERIE LO4ART"



du 7 au 26
novembre

Fondée par Laurent Picard, la galerie itinérante neuillienne fête ses 10 ans d'existence !

À cette occasion, la M.J.C/N aura le plaisir d'accueillir une exposition "groupe show". La galerie vous présentera les nouvelles œuvres de ses artistes vedettes : Boudro, Stéphane Hardel, Sonya Sklaroff, Dong Oan, Norma Bessières, Éric Parizeau, Olivier Pinchart et Viktor Polson.

VERNISSAGE JEUDI 10 NOVEMBRE À PARTIR DE 19H

"L'ALLURE" DE MILTHON

Venez découvrir les œuvres de cet artiste généreux, véritable poète de la matière... Milthon réussit à transformer la densité de son support en formes humaines, aériennes et longilignes.

Son œuvre varie du petit format au monumental avec une égale plastique et maîtrise des matériaux utilisés.
À NE PAS MANQUER !



du 28/11
au 17/12

**VERNISSAGE JEUDI
1^{ER} DÉCEMBRE À PARTIR DE 19H**

Culture.

Médiathèque municipale

LES ADOS DEVIENNENT JURÉS LITTÉRAIRES

La médiathèque lance l'édition annuelle du prix Livres sur Seine, le prix littéraire réservé aux 13-18 ans. Les bibliothécaires proposent aux adolescents une sélection de romans francophones. Et les jeunes lecteurs sont invités à voter pour leur roman préféré en mars. Ils se réunissent tous les mois entre novembre et mars pour échanger sur la sélection, mais aussi pour découvrir de nouveaux romans, BD, films. Les adolescents de 13 à 18 ans intègrent à titre individuel le jury de la médiathèque ou bien participent au vote par l'intermédiaire de leur établissement scolaire (4 romans pour les élèves de 5^e et 4^e, cinq romans pour les élèves de 3^e, 2^de et 1^{re}). Par ailleurs, une rencontre avec les auteurs lauréats sera organisée au printemps.

La sélection des ouvrages est disponible sur www.lamediatheque.neullysurseine.fr



LA MÉDIATHÈQUE EN QUELQUES CHIFFRES

Animée par une équipe de 28 professionnels, la médiathèque de Neully-sur-Seine offre sur ses deux sites, Longchamp et Bergerat, une collection d'environ 100 000 documents : des ouvrages pour adultes et enfants, des romans, des bandes dessinées, des livres documentaires, des CD, des DVD et des revues avec 311 abonnements à disposition. La médiathèque présente également quelques collections spécifiques : une collection de 1100 partitions pour perfectionner sa pratique musicale ou apprendre par soi-même les rudiments de la pratique d'un instrument, 250 méthodes de langues, 1300 livres édités en grands caractères et 3300 livres audio. Une médiathèque numérique permet, en ligne, de regarder des films, de suivre des cours de langue, de lire, d'écouter des concerts directement chez soi. À noter que 8500 personnes utilisent régulièrement les services de la médiathèque. Et 270 000 documents sont prêtés annuellement.

Médiathèque Bergerat • 5, villa Bergerat - 01 55 62 63 00 / Médiathèque Longchamp • 68, rue de Longchamp - 01 55 62 61 00

A deux pas du pont de Neully et du Bois de Boulogne



L'HÔTEL CHARLEMAGNE***
VOUS ACCUEILLE AVEC TOUS LES
SERVICES D'UN HÔTEL MODERNE,
CONFORTABLE ET CLIMATISÉ.

www.hotelcharlemagne.com

1, rue Charcot - NEULLY
(angle rue de Longchamp, Métro : Pont de Neully)
Tél. : 01 46 24 27 63 - Fax : 01 46 37 11 56
Email : info@hotelcharlemagne.com



Frédéric Depoix
06 08 45 15 85

PC, MAC, SMARTPHONE,
TABLETTE, TELEPHONE,
TELEVISION, INTERNET...

50%
réduction d'impôt
pour les particuliers

* Selon art. 199 SD du CGI

SECOURS INFORMATIQUE

ASSISTANCE INFORMATIQUE
Intervention à domicile pour les Particuliers
et sur site pour les Professionnels.



© D.R.



Soucieuse de rassembler les générations et de construire une société artistique plus ouverte, la pianiste et

programmatrice, Béatrice Martin a créé l'association MESCENESXXI.

Cette association a pour objectif de soutenir les activités culturelles, de rapprocher le public des artistes de la scène internationale et de soutenir les jeunes talents dans leur projet.

Vivre la musique

Quel a été votre parcours jusqu'à votre implantation à Neuilly ?

Après avoir enseigné au Conservatoire de Tarbes, je suis venue à Paris et j'ai présenté pendant cinq ans des émissions sur Radio Classique. À cette époque, je n'avais plus envie de travailler au Conservatoire et j'ai suivi des formations en Italie pour enseigner à des tout-petits. Puis, j'ai donné des cours particuliers dans le 7^e, le 16^e arrondissement et à Neuilly. Cette activité s'est bien développée à Neuilly. J'ai senti que je pouvais évoluer dans cette ville. Ça m'a donné l'envie d'ouvrir en 2006 l'école de piano Scherzando destinée à un public allant des tout-petits aux adultes. J'ai pu le faire grâce au soutien des familles. En 2012, j'ai créé l'association MESCENESXXI qui regroupe l'ensemble des activités : la partie école, enseignement pédagogique et la partie programmation.

Comment abordez-vous l'apprentissage de la musique ?

Je veux que la musique prenne sa place dans la vie de chacun. Que la musique se vive au quotidien, en la pratiquant et en allant au concert. Tous les projets tissent des liens entre les générations et sont organisés de façon active. C'est la base de toute ma méthode. Au sein de l'école, on ne sépare pas la théorie de la pratique. Les cours de solfège sont en lien avec

les cours de piano. Je m'appuie aussi sur les méthodes actives qui abordent l'apprentissage de la musique par la rythmique corporelle.

Vous avez également créé votre propre méthode...

J'ai inventé une méthode particulière pour raconter la tonalité, le système de hiérarchie entre les sons (modes occidentaux, modes orientaux...).



© D.R.



© D.R.

J'ai imaginé cette méthode sous forme d'allégorie avec des couleurs et des personnages pour tous les modes différents qu'on découvre par étapes dans l'apprentissage.

Vous avez mis en place des activités...

Comme je suis en lien avec des artistes, de jeunes talents ou des artistes de la scène internationale, j'emmène les élèves au concert. Ainsi, ils peuvent découvrir l'histoire de la musique, les compositeurs, les autres instruments. Et petit à petit, les enfants deviennent autonomes pour vivre la musique dans la cité. Nous allons, par exemple, tous les ans en famille écouter le pianiste Denis Pascal à la salle Gaveau. Les plus grands de l'école fabriquent à cette occasion un programme de salle pour le public ami de l'association.

Que proposez-vous en tant que programmatrice ?

J'anime quatre fois par an à l'auditorium du Théâtre des Sablons des concerts pédagogiques, *Musique en famille*, composés de jeunes musiciens. Ce sont des concerts interactifs où je fais participer les parents et les enfants. Par ailleurs, j'ai en charge la programmation musicale de la Maison Natale de Debussy à Saint-Germain-en-Laye.

Parlez-nous du Festival Maestri e Bambini que vous avez lancé il y a 10 ans...

Ce festival associant musique, œnologie et gastronomie a lieu tous les deux ans dans un petit village de Toscane. Les artistes sont en résidence tout au long de la semaine et acceptent le jeu de ce rapprochement avec le public. Après le concert du soir, on dîne tous ensemble dans un lieu différent. Par ailleurs, un atelier quotidien propose aux enfants d'élaborer un conte musical qui sera joué à la soirée de clôture avec la participation des artistes.



© D.R.

Ludovic Sardain, chef de chœur de l'Ensemble Vocal de Neuilly

Créé en 1947, l'Ensemble Vocal de Neuilly figure parmi les anciennes formations chorales des Hauts-de-Seine. Cet ensemble associatif, composé d'une vingtaine de choristes amateurs, travaille principalement des œuvres a cappella, du répertoire classique, du XVI^e siècle jusqu'à aujourd'hui.

L'Ensemble Vocal de Neuilly va fêter ses 70 ans

Ludovic Sardain, le chef de chœur depuis janvier 2015, a commencé la direction d'orchestre et de chœur à l'âge de 16 ans. Il a continué dans cette voie et s'est formé auprès de chefs de chœur et d'orchestre comme Philippe Caillard, Daniel de Coundehove et Konrard von Abel en Allemagne.

"Je m'attache lors des répétitions à ce que la musique soit intelligible aux choristes pour qu'elle le soit aussi aux auditeurs lors des concerts, explique-t-il. Cela demande beaucoup d'écoute, de sa voix mais aussi de celle des autres, afin de créer ensemble des sons harmonieux. Cela implique aussi de vouloir créer collectivement quelque chose de beau et de grand et de privilégier l'intérêt du

groupe avant l'intérêt personnel".

L'Ensemble Vocal de Neuilly donnera un concert le 4 décembre à l'Église évangélique luthérienne Saint-Pierre à Paris dans le 19^e. Au programme : des chants de Noël et deux messes brèves de Joseph Rheinberger et d'Antonio Lotti. Et pour les 70 ans du chœur l'année prochaine, Ludovic Sardain annonce d'ores et déjà un concert autour d'un oratorio avec solistes, *The Crucifixion* de John Stainer. La date n'est pas encore arrêtée à l'heure où nous bouclons ce numéro.

Ensemble Vocal de Neuilly
Maison des Associations
2 bis, rue du Château
www.evdn.net

Art et transmission

Formée à l'École des beaux-arts et à l'école de professorat Martenot, Marie-Josse Covo a ouvert son atelier d'arts plastiques en 1981.

Et cette passion pour l'enseignement ne l'a plus quittée.

"Je ne pensais pas que j'aurais autant de joie à transmettre l'art, souligne-t-elle. Je mets toute mon énergie dans mes cours et je donne tout ce que je sais. J'aime vraiment ce métier de formatrice".

Marie-Josse Covo enseigne dans son atelier tous les sujets et toutes les techniques, du dessin très varié à l'aquarelle en passant par la peinture à l'huile et le pastel. Les cours s'adressent aux enfants dès l'âge de 5 ans jusqu'aux adultes. Avec aussi une préparation des élèves à l'option BAC dessin et aux écoles d'art. Pour un maximum de cohésion, les enfants sont regroupés par tranche de 3 ans d'âge. Et tous les cours sont dispensés par petits groupes de 9 ou 10 élèves maximum.

"Chaque cours est un moment de partage et de découverte. Les élèves peuvent s'épanouir dans la créativité artistique et prendre confiance en eux", conclut l'enseignante.

Atelier Martenot-Covo 25, rue de l'Église • 01 40 54 78 18
www.ateliermartenotcovo.fr • Inscriptions toute l'année

© Caroline Moreau



Culture.

Le choix des libraires

→ LIBRAIRIE DU ROULE

Il n'est jamais trop tard pour le plus grand Amour.

Michael Lonsdale.

(PHILIPPE REY, 14,90€)

Un joli livre qui se lit que vous soyez croyant ou non, comme un ami cher avec qui discuter de choses précieuses. Son expérience ne devrait gêner personne, car la tolérance de Michael Lonsdale est dictée par l'amour, non pas par les concessions forcées par la société. Petit traité d'espérance !

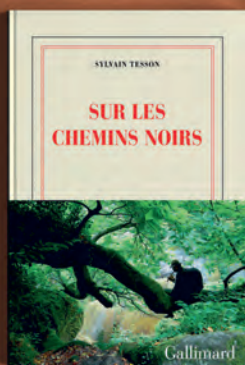

des doux yeux de Nina, il apprendra la tendresse... En lisant son histoire vous épouserez les rêves et les ambitions d'une famille Sicilienne de l'après-guerre aux années 90.

Un premier roman remarquable, finaliste du prix Strega (le "Goncourt" italien), qui confirme une fois encore notre inclination pour l'écriture italienne, précise, simple et poétique.

Librairie De Bagatelle

5 rue Ernest Deloison

01 46 24 16 14

→ LIBRAIRIE LAMARTINE

Une avalanche de conséquences.

Elizabeth George.

(PRESSES DE LA CITÉ, 23,50€)

Avec ce dix-neuvième opus, le sergent Barbara Havers et l'inspecteur Thomas Lynley se retrouvent enfin à

Londres pour mener une enquête conjointe dans les milieux des militantes féministes. Loin des anciennes suffragettes, ces héritières d'une longue tradition semblent avoir des mœurs privées pour le moins étranges. Barbara et Thomas ne ménageront pas leurs efforts pour confondre l'assassin de

Clare Abott, célèbre auteure retrouvée morte empoisonnée après une séance de dédicace. Très vite l'enquête s'oriente vers la secrétaire particulière de la romancière, Caroline Goldacre, une femme *a priori* fragile déjà lourdement frappée par le destin.

Librairie Lamartine

102, avenue Achille Peretti

01 47 47 71 00

Sur les chemins noirs.

Sylvain Tesson.

(GALLIMARD, 15€)

Après une mauvaise chute qui a failli lui coûter la vie et qui lui a causé de multiples fractures, Sylvain Tesson se retrouve à l'hôpital pendant plusieurs mois.

Sur son lit, il se promet que s'il s'en sort, il traversera la France à pied. Ainsi, il entreprend un voyage de quatre mois à travers les chemins de campagne, du Mercantour à la pointe du Cotentin et à la reconquête de lui-même.

Librairie du Roule

67, avenue du Roule · 01 46 24 73 43

À noter...

La Librairie du Roule organise Au Café Marly, 54 av du Roule, des rencontres-débats-dédicaces avec :

- Clémence Peix : "Bien dormir sans médicaments" (Odile Jacob). Le 8 novembre à 19h.
- Daniel Picard : "Moi, Ambroise Paré, chirurgien de guerre, aimé des rois et des pauvres gens". Le 1^{er} décembre à 19h.

→ LIBRAIRIE DE BAGATELLE

Sur cette terre comme au ciel.

Davide Enia.

(ALBIN MICHEL, 22€)

En Italie dans les années 80, Davidù a neuf ans et se confronte à la vie dans les rues de Palerme : des premières rivalités, il découvrira son talent pour la boxe ;



Suite de deux marquises,
quatre fauteuils
et quatre chaises, vers 1795.
Estampille de Georges Jacob.

Estimés 30 000 / 50 000€
Adjugés 80 080€



MOBILIER & OBJETS D'ART

Prochaine vente le 16 décembre à Drouot-Richelieu
Vente en préparation - Clôture du catalogue le 7 novembre

Contact à Neuilly sur Seine:
Nicolas NOUVELET - Tél. : 06 87 85 35 85 - nicolas.nouvelet@ader-paris.fr

ADER
Nordmann

La prochaine fois vendez-le aux enchères chez ADER!

*Maison de Ventes
aux Enchères depuis 1692*

VENTES AUX ENCHÈRES - ESTIMATIONS - INVENTAIRES - SUCCESSIONS

ADER à Neuilly: 42, rue Madeleine Michelis - Tél.: 01 78 91 10 00 - neuilly@ader-paris.fr
ADER à Paris: 3, rue Favart - Tél.: 01 53 40 77 10 - contact@ader-paris.fr - www.ader-paris.fr



Mercedes-Benz 280 SL Pagode - 1968



Fiat 500 D - 1961



Porsche 911 2.0I S - 1969



Maserati Ghibli 4.7I - 1970

Automobiles de Prestige & de Collection

Le département Automobiles de Collection & Automobilia occupe depuis bientôt quatre ans une place importante au sein de l'Hôtel des Ventes de Neuilly. Sous la direction de Gautier Rossignol, Spécialiste Automobile, accompagné de Geoffroi Bajot et Arnaud Faucon, ce département propose environ 4 ventes par an entre Deauville, Neuilly et Lyon.



Ferrari 550 Maranello - 2000

Réunissant à chaque vente une quarantaine de voitures anciennes ou de prestige, elles représentent les coups de cœurs d'une équipe dynamique et passionnée dédiée exclusivement au marché de l'automobile de collection.

Avec leurs lignes élégantes, racées ou bodybuildées, leurs mécaniques mélodieuses, puissantes ou de haute précision, chaque voiture nous rappelle que le savoir-faire est aussi un art de vivre. Véritable musée éphémère, les expositions sont ouvertes au public et un catalogue regroupant l'ensemble des lots présentés aux enchères est édité et envoyé à nos clients acheteurs en France et à l'étranger. Luxueux et très complets,

ils reflètent toute l'expérience et l'impact du département sur le marché de l'automobile de collection.

Bien entendu, largement diffusées sur internet de façon à accéder à un très large public d'enchérisseurs, nos ventes sont retransmises sur www.drouotlive.com et sont accompagnées de publicités ciblées dans la presse spécialisée.

Du Cyclotracteur du début du siècle, ancêtre du cyclomoteur, à la Porsche Carrera GT de 2004 en passant par la Ferrari 330 GTC de 1966, nous mettons volontairement la concordance des temps de côté, préférant parler du passé au présent, en regardant vers demain. Apportant le même soin à l'expertise d'une voiture prestigieuse qu'une voiture plus populaire, l'ensemble du département a pour seul objectif de faire de la vente de votre voiture un record.

Nous nous déplaçons dans toute la France afin de rencontrer les collectionneurs les plus jeunes comme ceux de la première heure afin d'expertiser votre automobile.

DATES DE NOS PROCHAINES VENTES :

Vente d'automne – 5 novembre 2016

Vente de printemps – Mars 2017

Vente d'été – Juin 2017

Vente de Deauville – Juillet 2017



**POUR INCLURE
DES LOTS DANS
NOTRE PROCHAINE
VENTE, CONTACTEZ :**

Gautier Rossignol

Directeur de département

+33 1 47 45 93 01

+33 7 60 78 10 18

rossignol@aguttes.com



AGUTTES
Neuilly Drouot Lyon Deauville

WWW.AGUTTES.COM



ACHAT OR & ARGENT



**Déplacement à domicile
Discrétion assurée
Successions, héritages...**

La société LMP est spécialiste en France du rachat de métaux précieux : or, argent, platine, bijoux (même cassés), vieil or, argent massif, or dentaire, or industriel, pièces de monnaie, argenterie, lingots, tous métaux précieux, succession, héritage...

LMP
24, rue de Chartres
92200 Neuilly sur Seine
Bus 82 et 43 arrêt Chartres
06 60 21 51 22
www.lesmetauxprecieux.com

Pascal Décors

Maison de qualité depuis 1994

Canapés fixes & convertibles, fauteuils relax manuels & électriques

jusqu'à
-35%

Sur toute la literie & canapés selon les articles

En nouveauté Canapés DIVA



Canapé 3 places Rapido, cuir, couchage 140, encombrement 202 cm, manchettes 18 ou 9 cm.



Canapé Mirabeau 3 places, couchage 160



Fauteuil Cabriolet Pise

Literie toutes marques

Possibilité de literie sur mesure

Pour tout achat de literie Treca Imperial, une couette et 2 oreillers vous sont OFFERTS



Centre commercial **Le Carreau de Neuilly**
108, av. Charles de Gaulle - Parking à disposition
Tél. : 01 47 22 36 54

Livraison sur Paris et la France entière sous 48h selon stock disponible.



Ensemble Treca Impérial Air Spring



Histoire.

Les Archives municipales vous proposent de découvrir durant deux mois le petit château du Duc Ferdinand d'Orléans à Neuilly.

Le petit château du duc d'Orléans (1^{re} partie)

Moins connu que le château de Neuilly occupé par le roi Louis-Philippe et la reine Marie-Amélie, le petit château servait de résidence au fils aîné du roi, le duc Ferdinand d'Orléans, et à sa famille.

Le domaine privé du Roi

En 1821, Louis-Philippe achète une petite maison située rue des Francs Bourgeois, qui avait appartenu notamment à Henri Racine de Monville et à Mme de Champcenets. Il la fait démolir, supprime la rue et charge l'architecte Fontaine de construire le Petit Château pour offrir une habitation à son fils aîné le duc de Chartres (futur duc d'Orléans). Il va ainsi loger ses enfants mariés dans la proximité immédiate de sa demeure puisque le duc d'Aumale occupe le château de Villiers tandis que Marie d'Orléans est également installée à proximité dans le pavillon Wurtemberg.

Le duc d'Orléans épouse en 1837 Héléne de Mecklembourg-Schwerin avec laquelle il connaît une union heureuse, marqué par la naissance de deux fils : Philippe, comte de Paris, né en 1838 et Robert, duc de Chartres, né en 1840.

Une demeure estivale et familiale

Le pavillon est situé au 3, boulevard de la Saussaye et comprend deux étages. La façade est assez sobre avec l'utilisation de pilastres doriques et corinthiens pour marquer les travées. Le premier étage est surmonté d'un comble bombé qui n'est pas sans rappeler ceux des immeubles de la rue de Rivoli créés par Percier et Fontaine. Au rez-de-chaussée, un vaste péristyle donne accès à deux salons et à une salle-à-manger dont les fenêtres ouvrent largement sur le parc.

Au premier étage, un salon et quatre chambres accueillent les membres de la famille.

Une petite galerie relie la demeure au château de Neuilly et un souterrain donne accès au pavillon de Wurtemberg permettant aux membres de la famille de se voir facilement tout en habitant séparément.

Un jardin particulier est aménagé en 1838 dans les dépendances pour le jeune comte de Paris.

Malheureusement en 1842 cette heureuse vie familiale est détruite par un terrible accident : les chevaux de l'attelage du duc d'Orléans s'emballent, le faisant mortellement chuter de sa voiture.

La duchesse d'Orléans écrira dans une lettre datée de 1843 à propos des soirées passées à Neuilly auprès de son époux : *"Nous dînions quelquefois à cinq heures, pour sortir en voiture après dîner. Nous passions la soirée, dans ce jardin embaumé de Neuilly, à faire d'énormes bouquets. Nous rentrions à neuf heures, on causait [...] de tous les sujets graves et sérieux du moment."* Le 26 février 1848, le petit château est attaqué. Mais l'intervention de plusieurs groupes d'hommes permet de mettre fin au saccage et d'empêcher l'incendie.

Infos

→ La Vitrine des Archives : du 2 novembre au 31 décembre 2016 dans le Vestibule d'Honneur, 2^e étage de l'Hôtel de Ville, de 9h à 17h30.

→ Pour tous renseignements : archivdoc@ville-neuillysurseine.fr



La duchesse d'Orléans avec son fils le comte de Paris - 1839
A.M.N.S.S. cote 4 Fi 10.89



Le petit château vue côté parc
A.M.N.S.S.

AGUTTES

**AUTOMOBILES & MOTOS DE COLLECTION
AUTOMOBILIA**

Samedi 5 novembre 2016 • Lyon-Brotteaux



VENTES EN PRÉPARATION

VENTE DE PRINTEMPS : Mars 2017 • Lyon-Brotteaux
VENTES D'ÉTÉ : Juin & Juillet 2017 • Lyon-Brotteaux & Deauville
VENTE D'AUTOMNE : Novembre 2017 • Lyon-Brotteaux

Spécialiste
Gautier Rossignol
+33 1 47 45 93 01 • +33 7 60 78 10 18 • rossignol@aguttes.com

Ouverture de la résidence Montana à Levallois-Perret

- 8 rue Rivay -



Bienvenue à Montana Levallois.
**Découvrez cette résidence d'exception située
 dans un cadre privilégié aux portes de la capitale.**
**L'équipe Montana est fière et ravie
 de vous ouvrir ses portes.**



© 792488868 - Illustration : CapBleu Martingale - Photos : Getty - S. Kessler

Quand on pousse la porte d'entrée, on ne peut retenir un sentiment d'admiration et d'étonnement : les espaces sont vastes et lumineux, baignés dans une ambiance chaleureuse que la décoration de grande qualité contribue à accentuer. Nous sommes bel et bien aux antipodes des clichés sur les résidences pour personnes âgées : nous entrons dans une Montana. Montana, est un lieu de vie unique pour séniors indépendants, offrant de véritables appartements à la location, du studio au 3 pièces avec parkings, dans un cadre de vie de grand standing.

Assistance 24h/24, services à domicile (ménage, aide à la personne, portage de courses, bricolage...), loisirs, restaurant avec repas cuisinés sur place, piscine, cinéma, salon avec cheminée, salle de sport, aide administrative, appartement d'hôtes... un vaste panel de services et d'équipements est proposé pour faciliter la vie et profiter du quotidien sereinement tout en garantissant à chacun une parfaite indépendance. Une équipe aux petits soins, convivialité, confort et sécurité sont les maîtres-mots de la vie en Montana. Tous les membres de l'équipe sont

au quotidien au service des habitants pour répondre aux demandes et aux besoins de chacun. Montana c'est finalement une nouvelle façon de vivre son autonomie. Entre votre domicile actuel de plus en plus inadapté et la maison de retraite pour personnes dépendantes, il existe la solution Montana : vous êtes chez vous, libre et accompagné. Habiter une Montana a un coût, celui de la qualité, mais les visiteurs sont bien souvent étonnés de découvrir l'amplitude des prestations et la sérénité qui en découle.

Ce sont les habitants qui en parlent le mieux !

Découvrez tous les témoignages sur www.residences-montana.com

"Notre appartement est très agréable et nous pouvons y recevoir notre famille, comme à la maison. Nous pouvons chacun faire les activités qui nous plaisent sans nous inquiéter l'un pour l'autre."

Marie & Pierre - Montana Deauville

"Je vais à l'aquagym, je joue au bridge et je profite chaque jour du restaurant gastronomique. Ce n'est vraiment pas comparable à ma vie d'avant."

Nicole - Montana Avignon

"Je ne voulais plus rester seul chez moi. Ici je sais que je suis en sécurité et que quelqu'un est présent jour et nuit en cas de besoin. C'est vraiment très rassurant."

Paul - Montana Cholet

8 rue Rivay
 92300 Levallois-Perret
01 47 30 10 10

accueil.levallois@residences-montana.com
www.residences-montana.com

MONTANA[®]
 Mon nouveau domicile avec services

Bruno Gaudalet, pasteur depuis cinq ans de l'église réformée de Neuilly, apporte un éclairage sur sa paroisse et les spécificités de la foi protestante.

Vie religieuse.

Rencontre avec Bruno Gaudalet.

"La spiritualité protestante ne passe pas **impérativement** pas une pratique religieuse régulière".

Vous êtes pasteur, diplômé en philosophie et l'auteur de plusieurs ouvrages. Racontez-nous votre parcours.

Après avoir suivi des études de théologie à la faculté d'Aix en Provence puis à Montpellier, j'ai obtenu un doctorat de philosophie à Toulouse et je viens de finaliser mon post doctorat à l'école des hautes études en sciences sociales à Paris. Avant d'arriver à Neuilly j'ai été pasteur pendant 25 ans dans le sud ouest, notamment à Montauban, dans les Cévennes, à Toulouse puis à Perpignan. En 2015 j'ai publié "*Le credo revisité*", le fruit d'une réflexion que je mène depuis 30 ans. Plusieurs affirmations du credo ne sont plus "*entendables*" dans les temples et pourtant ce texte vénérable survole l'ensemble de la foi chrétienne. La théologie actuelle ne cherche pas à évacuer la théologie du passé, mais à penser avec elle. Dans ce livre j'analyse la méthode utilisée, ce qui fonctionne dans ce texte et j'instaure un dialogue avec lui.

Quelle est la particularité de l'église réformée de Neuilly ?

Il est difficile de donner un chiffre mais je dirais qu'environ 1000 personnes sont affiliées à la paroisse, parmi lesquelles 10 % la fréquentent de manière assidue. La spiritualité protestante ne passe pas impérativement pas une pratique religieuse régulière. Tous les parcours sont possibles : certains viennent seulement pour se ressourcer, d'autres



pour assister au catéchisme pour adultes ou encore pour nourrir leur réflexion. Nous recevons aussi beaucoup d'athées, en quête de sens, intéressés par notre discours philosophique.

En quoi consiste votre travail quotidien à l'église ?

Il suit le rythme des célébrations tous les dimanches, des actes pastoraux et des différents moments de la vie (naissance, mariage, obsèques) donnant lieu à des cérémonies. Cela occupe la moitié de mon temps, l'autre moitié étant consacrée à l'interprétation des textes, l'exégèse. La religion protestante demeure le courant chrétien le plus laïque et intègre la critique biblique. Tout passe par l'étude du livre comme dans le judaïsme. Le pasteur n'est pas

comme le prêtre un intermédiaire avec Dieu, tout le monde peut aller vers Dieu.

Vous menez plusieurs actions de solidarité et de soutien, quelles formes prennent-elles ?

L'Église Réformée de Neuilly s'est dotée d'un diaconat, L'entraide, qui récolte des fonds pour soutenir une vingtaine d'œuvres sociales. Et ce dans des domaines extrêmement variés : retour à l'emploi des chômeurs, alimentation des sans abris, soutien aux étudiants étrangers etc. Les dons, les collectes du dimanche, l'argent récolté lors de la braderie de printemps vont directement à l'Entraide.

En juin, le MEDEF a présenté dans un ouvrage intitulé **"Le monde change et la France ? 7 défis pour gagner en 2020"**, les 7 défis que doit relever la France pour retrouver la croissance. Pierre Gattaz, son président en détaille les grandes lignes.

Rencontre avec Pierre Gattaz.

"Accueillir l'exposition universelle de 2025 permettrait de montrer aux visiteurs du monde entier le talent et la créativité de nos entrepreneurs".

Selon le MEDEF quels sont les principaux défis auxquels est confronté notre pays ?

La croissance ne se décrète pas, elle se construit. Il faut aller la chercher et tout mettre en œuvre pour la conquérir. Nous avons identifié sept défis à relever qui sont autant d'opportunités pour notre pays, notre économie, les entreprises et donc l'emploi. Ces défis sont en premier lieu l'audace créatrice – il faut encourager l'entrepreneuriat pour faire face aux mutations du travail – ; l'épanouissement des femmes et des hommes en mettant

l'innovation sociale et managériale au service des salariés et de l'entreprise ; la transformation numérique, une chance et une nécessité ; les filières d'avenir, ensuite, c'est-à-dire les secteurs à forte croissance comme les villes intelligentes, la silver economy, la santé publique, l'alimentation et la sécurité alimentaire, le tourisme... ; le développement durable, un levier de croissance pour les entreprises françaises souvent leaders dans ce domaine ; l'Europe, imparfaite et perfectible et ne l'oublions pas, première puissance économique mondiale ; la mondialisation enfin, l'accélérateur de croissance par

excellence : dans une quinzaine d'années, la classe moyenne mondiale devrait compter près de cinq milliards de consommateurs.

En France le numérique génère 25 % de la croissance contre 37 % aux États-Unis. Que doivent mettre en place les entreprises françaises pour participer activement à la transformation numérique ?

La transformation numérique n'est pas une option, c'est une nécessité, c'est l'une de nos priorités. Nous avons récemment lancé un outil afin d'aider et d'accompagner les entreprises dans leur transformation numérique : www.diag-numerique.fr.



Le monde change, et la France ?

Disponible pour tablette en ebook sur Apple Books, fnac.com, amazon.com et chez l'éditeur Cithéa communication à 12€ – contact@citheacomunication.fr

Économie.

Ce site Web gratuit permet aux chefs d'entreprise de réaliser un diagnostic de la maturité digitale de leur société, suggère des pistes d'amélioration et fournit des conseils pour y parvenir. Dans le même temps, nous invitons régulièrement les chefs d'entreprise à des réunions pédagogiques au cours desquelles ils rencontrent des experts du numérique chargés de les sensibiliser et de les informer, voire de les aider. Nous avons dans cet esprit lancé l'université du Numérique dont la troisième édition aura lieu en mars 2017 au Medef. Nous avons également nommé un "ambassadeur du numérique" auprès des écosystèmes numériques du monde entier qui conduit des délégations de chefs d'entreprise dans les pays les plus avancés en la matière.

Jean-Christophe Fromantin, le député-maire de Neuilly est à l'initiative du projet Expo France 2025. Quelles seront les retombées d'un tel événement pour les entreprises françaises ?

Une exposition universelle est à la fois une vitrine des avancées technologiques et scientifiques du moment et un exercice de prospective. Accueillir l'exposition universelle de 2025 permettrait de montrer aux visiteurs du monde entier le talent et la créativité de nos entrepreneurs, le savoir-faire et les réalisations innovantes de nos entreprises. Si la France est plébiscitée pour ses musées, ses paysages, son climat, sa gastronomie, pour son art de vivre, elle n'est plus considérée comme leader dans le domaine de l'innovation et de la création culturelle contemporaine, détrônée par des villes comme New York ou Londres. L'Exposition universelle de 2025 serait une

occasion exceptionnelle de donner un visage nouveau à la France et de changer le regard porté sur elle. Elle permettrait de légitimer le statut de ville-monde de Paris et de montrer qu'au-delà de son image "romantique", la France est toujours la cinquième puissance économique mondiale. Elle contribuerait à mettre en valeur

nos entreprises, petites et moyennes, trop peu présentes sur les marchés internationaux, de les installer dans la compétition mondiale, de montrer la richesse de nos territoires, de s'affirmer comme un partenaire économique de premier plan. Et de restaurer l'attractivité de notre pays et la confiance des investisseurs.

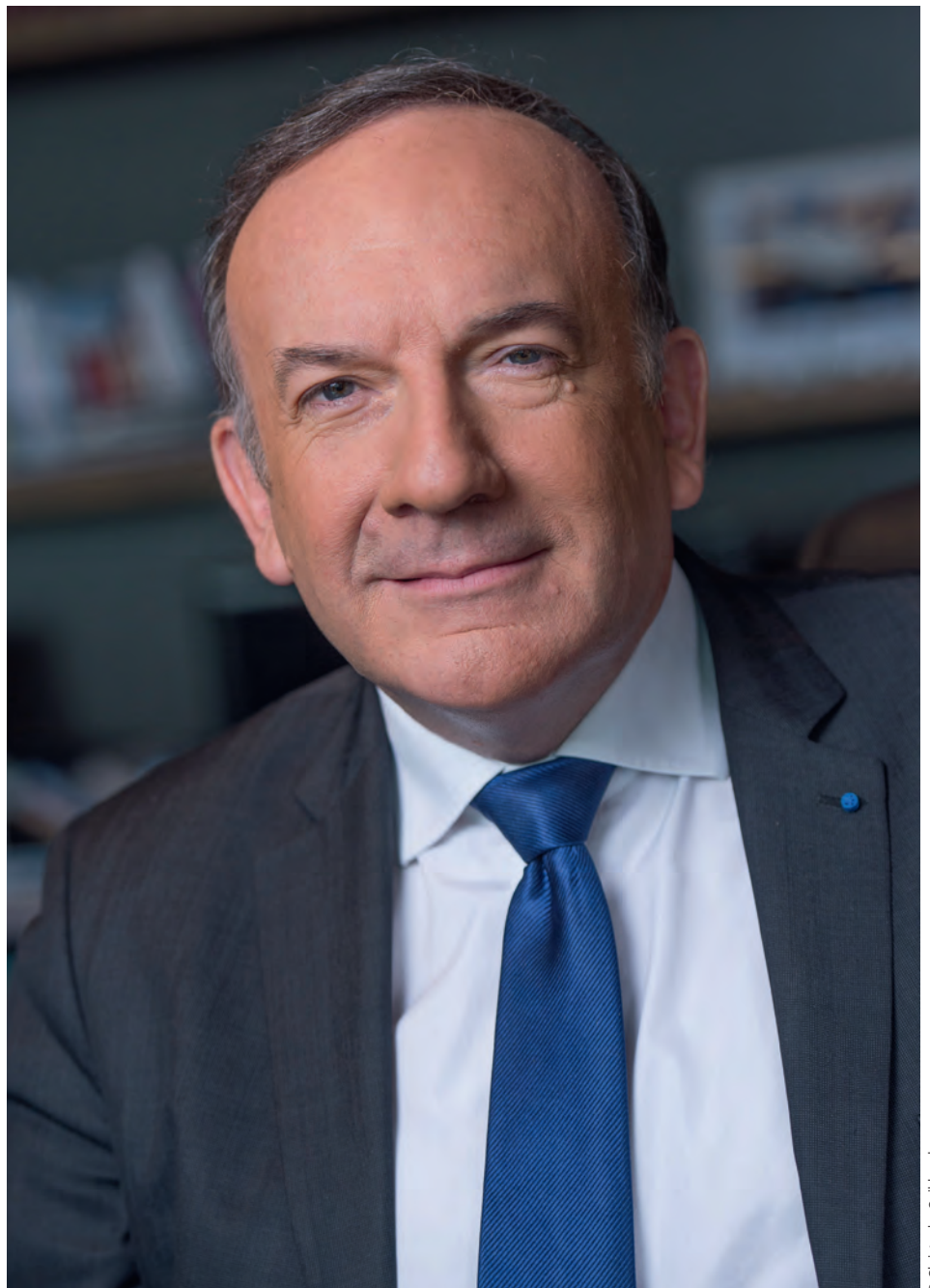

Commerce.

Xavier Homo, président de l'association des commerçants de Neuilly Sablons.

Un vent de **renouveau** aux Sablons.



© Caroline Moreau

Depuis sept ans Xavier Homo préside l'association des commerçants de Neuilly Sablons. Cet ancien publicitaire, propriétaire avec son épouse d'une boutique de décoration rue de Chartres, s'est fixé deux missions principales : redonner un nouveau souffle à la braderie annuelle et épauler les commerçants dans leurs actions de communication.

Élu en décembre 2009, Xavier Homo, en accord avec la volonté de la Mairie et l'équipe de l'association, décide de repenser le rendez-vous commercial de l'année, la braderie de printemps. L'objectif : faire monter cet événement en gamme.

Pour cela il donne la priorité aux professionnels de la ville et rallonge la braderie d'un jour. L'événement démarre le jeudi, les deux premiers jours les stands sont réservés aux professionnels, les suivants sont ouverts aux habitants de Neuilly en priorité. Pour donner encore plus de relief à ce rendez-vous, Xavier Homo se sert des réseaux sociaux,

loue des tentes à des tarifs préférentiels (l'association assume 40 % du prix de la location), œuvre pour la privatisation de la place Parmentier le samedi soir, permettant aux restaurateurs de prolonger la braderie, parie sur les animations en conviant un DJ. Alors qu'auparavant les tentes portaient la mention des différents sponsors, désormais elles sont homogènes. Les règles de sécurité sont respectées. Avec près de 5000 visiteurs journaliers, 400 exposants, le résultat est là. "C'est un événement convivial, festif et une véritable occasion de faire du business", précise Xavier Homo. S'il envisage d'organiser un autre événement l'année prochaine en octobre, il avoue que la préparation requière du temps (3 mois) et de la disponibilité. Son autre cheval de bataille demeure le soutien aux commerçants dans un domaine qu'il connaît bien : la communication. Il conseille ceux qui le sollicitent sur la manière de toucher la presse, d'assurer une présence sur les réseaux sociaux. Il se heurte souvent à des réticences budgétaires face auxquelles il répond : "la communication c'est un investissement et non pas une dépense".

Aux côtés des présidents des quatre autres associations de commerçants Xavier Homo travaille sur un projet : celui de créer une super représentation. Le principe : faire le lien à tour de rôle, pendant un an, avec la Ville, être au contact de tous les quartiers, apporter des idées neuves. Affaire à suivre.

Chiffres.

200

Le quartier Neuilly Sablons compte environ 200 commerçants.

80

80 adhérents à l'association, pour la plupart des commerces de bouche et des boutiques indépendantes.

Maeva Botbol,
fondatrice de *Merci Louise*.

Économie.

"Les bars créatifs collaboratifs sont des moments récréatifs et des leviers de partage au cœur de l'entreprise."



© D.R.

Hébergée au Neuilly Lab depuis février 2016, Merci Louise est un exemple d'entreprise en repositionnement. Après avoir expérimenté un premier concept elle propose aujourd'hui des bars créatifs collaboratifs aux entreprises. Rencontre avec sa fondatrice, Maeva Botbol.

Racontez-nous votre rencontre avec Neuilly Lab.

J'ai rencontré l'équipe du Neuilly Lab au cours de l'été 2015 au salon BIG de la BPI consacré à l'innovation. Je cherchais à travailler aux côtés d'autres personnes, à bénéficier d'une dynamique de groupe, près de chez moi. J'habite Levallois et la plupart des incubateurs se trouvent à Paris. J'ai pris le temps de quitter mon job, d'affiner mon projet, de mieux cerner les ambitions que j'avais pour mon entreprise avant de rejoindre le Lab.

Que propose Merci Louise ?

Je propose l'organisation de bars créatifs collaboratifs au cœur des entreprises, dans la mouvance des makers, du "do it yourself". Je pars d'un brief client et je construis un réseau de créateurs aux univers très personnels, passionnés et pédagogiques : des experts en origami, pyrogravure, tricotin.

Ces événements constituent des moments récréatifs pour les collaborateurs ou les clients. Ce sont des leviers de partage, d'échange, des vecteurs de lien social et ils contribuent à reprendre confiance en soi à travers tous types d'activités manuelles.

Aujourd'hui cette activité me permet de faire le lien avec toutes mes expériences passées, de valoriser mon parcours atypique. Dotée d'un master en histoire de l'art et d'un master HEC j'ai travaillé tour à tour chez Christie's, Sotheby's, Axa, puis dans l'informatique chez Devoteam. Je connais les enjeux, les besoins et le langage des sociétés où je peux donc amener mon réseau de talents créatifs.

Quel était votre concept de départ ?

Je souhaitais faire une application mobile de géolocalisation pour les jeunes parents. Mais très vite les étudiants d'HEC avec qui je travaillais sur ce projet m'ont alertée sur le fait qu'il s'agissait d'un micromarché, qu'il me faudrait du temps avant de créer une communauté et des investisseurs. J'ai donc accepté de faire un premier virage au bout de 4 mois et de proposer une plateforme d'organisation d'ateliers à domicile avec un réseau d'hôtes recevant 5 personnes chez elle pour des activités différentes : yoga, langue des signes, éveil musical, mosaïque etc. Sur le terrain j'ai été confrontée à des problématiques diverses : réticence des personnes à donner leur adresse, difficulté de trouver des enfants du même âge, annulations de dernière minute. C'est pourquoi j'ai décidé de faire évoluer mon idée de départ. Aujourd'hui mon activité me correspond totalement.

Quels sont les avantages à travailler chez Neuilly Lab ?

Je reçois tous mes clients au Lab, ce qui donne une image professionnelle de ma société. Être au Neuilly Lab c'est une manière d'échanger avec d'autres entrepreneurs, de lutter contre l'isolement mais aussi d'être au contact des start-ups, de saisir tout ce qui est dans l'air du temps. L'avenir de la France réside dans la jeune génération, celle qui a une vision du monde de demain.

neuillyLAB

Fairouz Guédira
fondatrice
d'*Interhorizon*,
animatrice d'ateliers
commerciaux.



© D.R.

Depuis combien de temps travaillez-vous avec Neuilly Lab et qu'est-ce que cela vous apporte ?

C'est un engagement de longue date. J'ai animé des ateliers de co-développement à destination de porteurs de projet pour le service économique de la Mairie avant même la création de Neuilly Lab. J'ai naturellement commencé à collaborer avec Neuilly Lab dès ses débuts.

J'aime partager, transmettre, encourager l'entrepreneuriat. C'est très vivant de travailler avec des gens qui sont motivés, qui ont aussi parfois des moments de doute. J'ai moi-même effectué un changement de carrière à 36 ans pour devenir coach et je suis convaincue que l'on peut s'épanouir en tant qu'entrepreneur.

En quoi consistent vos ateliers ?

J'anime des ateliers dédiés aux consultants indépendants basés sur une pédagogie active. Les participants sont sollicités et très actifs, je leur demande de réagir aux expertises des autres. Nous travaillons en amont sur l'identité de l'entrepreneur, ce qu'il a fait par le passé et son projet d'entreprise. L'idée c'est de combiner ses goûts avec les besoins du marché.

Et puis nous abordons un sujet important : le changement de posture. Contrairement au salariat, lorsque l'on est consultant on l'est 24h sur 24.

Que souhaitez-vous transmettre en priorité aux jeunes entrepreneurs ?

Je leur recommande d'avoir du plaisir dans le travail, de trouver un job en adéquation avec leurs valeurs. C'est leur boussole pour prendre de bonnes décisions. Ce qui est essentiel aussi c'est d'être écologique envers soi-même. L'entrepreneuriat peut être difficile à gérer physiquement et psychologiquement. Il convient de prendre soin de soi, de s'arrêter, de se poser.

Véronique Reynier Tassart
Fondatrice de *Bellevarde*,
animatrice d'ateliers
sur la stratégie d'entreprise.



© www.executive-studio.com

Depuis combien de temps travaillez-vous avec Neuilly Lab et qu'est-ce que cela vous apporte ?

Mon histoire avec Neuilly Lab c'est avant tout celle d'une rencontre avec l'équipe. D'abord adhérente j'ai rapidement eu envie d'animer des ateliers pratiques utilisant l'intelligence collective pour faire avancer chaque participant dans son projet d'entreprise. A titre personnel, j'aime nourrir la réflexion business des entrepreneurs sur la base de leurs cas concrets d'entreprise. Souvent à l'issue des ateliers, ils témoignent être repartis "*plus riches qu'ils ne sont venus*" ce qui est très gratifiant.

Quels sont les messages principaux que vous souhaitez transmettre au cours de vos ateliers ?

J'interviens sur les problématiques de stratégie, de commerce, et de culture d'entreprise dans des sessions adaptées à des entreprises en développement.

Deux messages me semblent essentiels. Le premier porte sur la différenciation. Savoir qui l'on est en tant qu'entrepreneur, en tant qu'entreprise, apprendre à communiquer, être fidèle à son message, sont des facteurs de différenciation et de fidélisation des clients. Le deuxième c'est qu'il n'y a pas de grande idée sans un business model réfléchi et solide.

En quoi votre parcours professionnel est-il important pour cette mission ?

Pendant 15 ans j'ai travaillé au service de plusieurs entreprises, sur des projets différents, dans des contextes culturels très variés. Mes quatre reconversions professionnelles m'ont amenée à constater l'effet du changement sur l'identité de l'individu et l'importance de la prise en charge de cette problématique.

Économie.

Les ateliers NeuillyLab de novembre 2016.

8.11.16

Mardi 8 novembre 9h30 - 12h30

Comment devenir un vendeur d'élite et un vendeur d'excellence ?

→ Intervenant : Michel SELLEM

9.11.16

Mercredi 9 novembre 9h30 - 12h30

Introduction aux contrats : comprendre et anticiper les principaux enjeux d'un contrat.

→ Intervenant : Maître Cyrille DURAND FONTANEL, Avocat

10.11.16

Jeudi 10 novembre 9h30 - 11h30

Mieux comprendre vos interlocuteurs par l'analyse de leurs gestes et comportements.

→ Intervenant : Stephen BUNARD, Coach en communication et synergologue

16.11.16

Mercredi 16 novembre 9h30 - 16h

Communiquer dans un contexte déstabilisant.

→ Intervenant : Laurent PHILIBERT, Cabinet Personnalité

22.11.16

Mardi 22 novembre 10h - 11h

Le véhicule professionnel : bien choisir la couleur ou la fiscalité.

→ Intervenant : Florence CHOURAQUI, expert-comptable

23.11.16

Mercredi 23 novembre 9h30 - 12h30

Dirigeants d'entreprise, votre image sur les réseaux sociaux.

→ Intervenant : Sébastien ALVAREZ, Founder & CEO Share & Dare

24.11.16

Jeudi 24 novembre 9h30 - 12h30

5 méthodes pour vendre mieux, plus, et plus cher.

→ Intervenant : Jérôme BELLOIR, Indoo Projects

29.11.16

Mardi 29 novembre 9h30 - 11h30

Qu'est ce que le portage salarial ?

→ Intervenant : Vanessa MENDES, ABC Portage



neuillylab



Haute Gastronomie Indienne

Le Kavéri



Narenda & Neelam Gupta vous accueillent

Le Kavéri,
*la délicatesse
d'une cuisine indienne
raffinée et authentique,
à 5 minutes de Neuilly*

Ouvert tous les jours
de 12h à 14h30 et de 19h à 23h30
Livraison à domicile avec une remise de 10 %
Plats à emporter avec une remise de 15 %
Parking privé et voiturier gratuits

3-5, quai Aulagnier - 92600 Asnières-sur-Seine
Tél. : 01 40 86 10 11/06 99 05 40 40 - restaurant@kaveri.fr - www.kaveri.fr
Métro Gabriel Péri (ligne 13) - Bus 54/140/175/177/DÉSIRÉ/N15/N51 (arrêt Place Voltaire)
Bus 235/276/340/577 (arrêt Gabriel Péri)



A

ANDROUET

Maître fromager depuis 1909

Fromages d'origine

10, rue Madeleine Michelis

Tél. 01 47 22 85 96

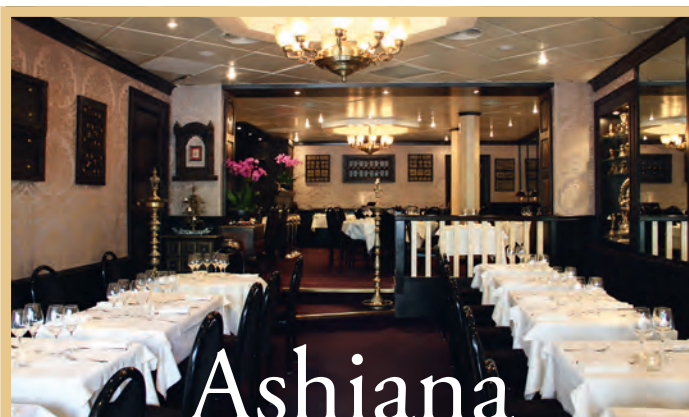

Ashiana

Dans la richesse de la langue indienne, Ashiana signifie « nid joyeux ». C'est dans cet esprit, convivial et chaleureux, que le restaurant vous ouvre ses portes chaque jour afin de vous faire déguster les spécialités culinaires les plus traditionnelles du nord de l'Inde. Fondé en 1986 par Chaman-Lal Bhalla et tenu aujourd'hui par son fils Sheel Bhalla, cet établissement familial vous embarque dans un voyage vers de nouvelles saveurs. Au sein d'un décor intime et raffiné, laissez-vous transporter en plein cœur de l'Inde, grâce à notre cuisine harmonieusement épicée, pimentée selon les goûts de chacun. Que vous soyez seul, en famille ou entre amis, venez déguster nos spécialités préparées dans le respect des traditions. A base de poulet, d'agneau, de crevettes ou de poisson, nos curries, délicatement parfumés, s'accompagnent du célèbre Nan, de différentes variantes de riz basmati ou encore de préparations de légumes. Un moment de délice pour découvrir les splendeurs de l'Inde.

Ouvert tjl de 12h à 14h30 et de 19h à 23h
205 avenue Charles de Gaulle
Tél. 01 46 24 52 43



© D.R.

Depuis 1991, le 14 novembre se célèbre la journée mondiale du diabète, qui touche 415 millions de personnes dans le monde.

L'alimentation est essentielle dans le traitement de cette maladie tout comme dans de nombreuses autres pathologies. **Le docteur Camille Botella**, spécialiste de la diabétologie

et de la nutrition, travaille au quotidien sur le lien entre alimentation et santé à l'hôpital de Neully. Rencontre.

Santé.

Nutrition.

Rencontre avec le docteur Botella.

"Changer sa façon de manger, de bouger, en profondeur, requière du temps."

Selon des études récentes 20 % des cancers seraient dus à une mauvaise alimentation, un facteur de risque dans la survenue d'autres maladies : diabète, obésité, maladies cardiovasculaires, dentaires, ostéoporose. Comment ces aliments agissent-ils sur l'organisme ?

Dans le domaine alimentaire ce que l'on considère mauvais c'est la surcharge de produits trop gras, trop sucrés, ce qui sort du cadre fixé par le Programme

National de Nutrition et Santé (PNNS), à savoir trois repas équilibrés par jour. Ces aliments peuvent entraîner des dysfonctionnements de l'organisme générant ensuite des pathologies diverses : cardio-vasculaires,

métaboliques etc. Le surpoids et l'obésité peuvent à leur tour provoquer des pathologies rhumatismales ou respiratoires ; tout comme les excès d'alcool, de tabac, le manque d'exercice physique ont des conséquences directes sur la survenue de différentes maladies.





Maisons de Famille, maisons de retraite médicalisées, propose un accompagnement individualisé et sécurisé. Un accueil personnalisé aux personnes atteintes de la maladie d'Alzheimer ou maladies apparentées est consacré par nos équipes de professionnels dans nos Maisons de Famille. Nous vous accueillons en court ou long séjour.

« Je cherchais une maison de retraite, j'ai trouvé une Maison de Famille. »



« Chez nous, vous êtes chez vous. »

Nous portons une attention particulière aux soins relationnels et formons l'ensemble de nos personnels à la méthode MONTESSORI qui s'avère particulièrement bénéfique aux résidents les plus vulnérables souffrant de troubles démentiels. **Respecter la personne, Prendre en compte son histoire, Donner le choix, Travailler les facultés préservées, Tout simplement donner du sens.** Notre accompagnement place au cœur du projet de vie et de soins l'autonomie de la personne : « chaque chose que vous faites à ma place, c'est une chose que vous m'enlevez ».

Maison de Famille la Roseaie
76, rue des Cerisiers
92700 Colombes

Maison de Famille les Vallées
51/55, rue de Varsovie
92700 Colombes

Maison de Famille Villa Concorde
21 bis, rue de la Concorde
92600 Asnières-sur-Seine

Pour plus de renseignements concernant nos séjours, contactez-nous au 01 47 17 16 73.
Docteur Eric Kariger, Gériatre, répondra à vos questions sur : alzheimer@maisonsdefamille.com
<http://www.maisonsdefamille.com/>

I N V I T A T I O N

LA CHIRURGIE ROBOTIQUE : RÉVOLUTION OU GADGET ?

A l'occasion des 80 ans de la FEHAP, l'Hôpital Américain de Paris vous invite à découvrir comment la chirurgie robotique a révolutionné les pratiques, au bénéfice des patients.

JEUDI 1^{ER} DÉCEMBRE 2016 À 19 H

CONFÉRENCE-DÉBAT ANIMÉE PAR LE PR PIERRE DUROUX

Avec la participation des chirurgiens du Département de Chirurgie robotique de l'Hôpital Américain de Paris.

> **Regards croisés** : comment utilise-t-on le robot en urologie, en gynécologie, en digestif, en orthopédie ou en ORL pour la thyroïde ?



Inscription gratuite obligatoire (nombre de places limité).

Pour s'inscrire 3 solutions :

- flashez le QR code ci-contre ou http://bit.ly/Chirurgie_Robotique
- ou par téléphone au 01 46 41 25 21.

Auditorium de l'American Hospital of Paris - Pavillon Florence Gould
Entrée directe par le 55 boulevard du Château à Neuilly-Sur-Seine.
www.american-hospital.com



American Hospital of Paris

Comment travaillez-vous au quotidien ?

Notre travail consiste d'abord à définir les habitudes alimentaires des patients, qu'ils soient en surpoids, obèses ou diabétiques. Je leur demande de faire le point sur leur consommation de viande, de poisson, de féculents. Nous échangeons sur les erreurs qu'ils commettent –grignotage, excès d'aliments gras ou sucrés- et sur ce qu'ils seraient prêts à changer. Donner des conseils nutritionnels inadaptés à un mode de vie est souvent voué à l'échec. Il vaut mieux se fixer des objectifs propres et progressifs : réduire sa consommation de soda, remplacer la tablette de chocolat journalière par un seul carré. Nous avançons pas à pas : le patient voit ses propres résultats, et perdre du poids devient réalisable. Changer sa façon de manger, de bouger, en profondeur, requière du temps.

Quel genre de diète proposez-vous à vos patients ?

La diététicienne effectue un travail d'enquête approfondi, chaque patient doit noter tout ce qu'il mange, boit,

pendant sept jours, sans exception. Elle définit l'apport calorique habituel puis l'apport nécessaire en protéines, lipides, glucides, en fonction de la taille et du poids du patient, de la présence de diabète, d'une dyslipidémie^(*), de cholestérol. La base c'est de reprendre une alimentation équilibrée composée de trois repas par jour, d'intégrer des légumes dans chaque assiette, de diminuer la consommation de plats préparés et de gras. Il est important en parallèle de renouer avec l'activité physique, raison pour laquelle nous proposons aux patients de reprendre la marche à raison de 30 minutes trois fois par semaine.

Le PNNS donne t-il les résultats escomptés ?

Il sensibilise la population à la façon correcte de manger – équilibré, sain et structuré – et de préparer les repas. Lorsque l'on observe la croissance du taux d'obésité, on réalise à quel point il est important de mettre tous ces réflexes en place. Par ailleurs des progrès ont été faits dans le domaine

Santé.

Nutrition.

de l'étiquetage des produits, chacun peut aujourd'hui décrypter leur teneur en graisse par exemple. Si tout le monde est informé de ce qu'il convient de manger ou d'éviter, le côté gustatif et l'aspect plaisir entrent également en compte, ce qui peut pousser à la consommation de produits qui peuvent être riches en sucres et/ou en graisses.

Chiffres.



21 millions

de français sont en surpoids ou obèses soit près d'un adulte sur deux.



+ de 3,7 millions

de personnes atteintes de diabète en France.



1/3

Les cancers sont la première cause de mortalité en France. 1/3 des cas pourraient être évités par une alimentation équilibrée.



D'ici à 2050

D'ici à 2050, le nombre de maladies liées à une mauvaise alimentation devrait être plus important que le nombre de pathologies liées au tabac, à l'alcool et aux rapports sexuels non protégés réunies.



3 milliards

de personnes dans le monde risquent d'être atteintes d'obésité en 2050.

Santé.

Nutrition.

Le docteur Jean-Paul Blanc, diététicien nutritionniste à Neuilly, l'affirme : "en l'espace d'une génération, le poids moyen d'un enfant de 10 ans a augmenté de 5 kilos". Cela se doit en partie au manque d'activité physique engendré par un mode de vie sédentaire et à une mauvaise alimentation.



Donner le goût de la variété pour **lutter** contre l'obésité infantile.

"En général lorsqu'il y a des problèmes de poids chez l'enfant il faut agir sur deux repas : le petit-déjeuner et le goûter", explique-t-il. Ces patients adressés par le pédiatre ou le médecin traitant ont un point commun : une courbe de corpulence (IMC) au-dessus de la moyenne. Les consultations commencent par un audit de l'alimentation pour mieux cerner les erreurs alimentaires : la consommation des mêmes rations que les parents, l'absence de légumes.

"Au cabinet nous faisons du sur mesure. Je ne cherche pas à être trop dirigiste, j'écoute les enfants, leurs goûts, je leur propose des menus qui leur plaisent. L'essentiel c'est de leur donner envie de manger des légumes, de les valoriser et de les accompagner dans une période difficile." Une éducation au goût qui oblige les parents à se remettre en question. Opposé au système de pastilles colorées sur les aliments, Jean-Paul Blanc pense que ce qui est

nocif c'est la répétition des erreurs alimentaires, pas un produit en particulier.

Quant aux repas proposés par les cantines scolaires, souvent remis en question lorsque l'on parle de déséquilibres alimentaires, il les défend. "Contrairement à d'autres pays en France on a la chance d'avoir des services de restauration scolaire, dotés de diététiciens. Certains enfants mangent même plus équilibré à la cantine que chez eux".



Entraînement
personnalisé,
accessible à tous.
Accompagnement sportifs
de haut niveau.
Amélioration :
force, souplesse,
posture, souffle,
santé et silhouette.

STUDIO PILATES®

de Neuilly-sur-Seine



“ Le Pilates ou l’art de se construire
physiquement et mentalement.

Joseph Pilates ”

Seul
Studio des
Hauts-de-Seine
pratiquant
la méthode
Originelle.

Après 10 séances, vous sentez
la différence, après 20 séances vous
voyez la différence, et après 30 séances,
vous avez un corps tout neuf.



Aurélie Crouzet,
préparateur
physique, 13 ans
d’expérience,
diplômée Romana’s
Pilates New
York, seule école
enseignant la
méthode Pilates
Authentique
développée par
Joseph Pilates vous
accueille avec ses
professeurs.

Romana’s Pilates®
Train with the Best



18 rue des Huissiers
92200 Neuilly-sur-Seine
Tél. : 01 75 84 32 38
www.studiopilatesdeneuillysurseine.fr

Ouvert
7j/7
8h - 21h
Cours sur rdv

L'ADRESSE DES PLUS BEAUX PROJETS

79 rue Aristide Briand
LEVALLOIS-PERRET
Tél. 01 47 37 79 41

**Venez découvrir un nouveau showroom singulier,
conçu comme un véritable atelier de création.**

Entièrement dédié à l'aménagement de l'habitat, ce nouvel espace met en scène les dernières nouveautés de la collection. Planches tendances, matériauthèque, comptoir de couleurs... tout y est réuni pour vous inviter à l'exploration et insuffler de nouvelles inspirations. Cuisine, bain, rangement... quel que soit votre projet, venez nous rendre visite. Nous écrivons ensemble l'histoire de votre prochain aménagement, pour un résultat unique.

/ perene
AGENCEMENT D'INTÉRIEURS



Découvrez les nouveautés Miele pour la cuisine chez Perene.

Jusqu'à
500 €
remboursés ou
un robot Scout
RX1 offert*



Design for life.**

**À partir de 3 produits
encastrables achetés***

Offre valable du 1^{er} septembre 2016
au 28 février 2017

* Voir conditions en magasin. ** Conçu pour la vie.



Les produits Miele
ont été sélectionnés par

écoledecuisine
LIGIN DE CUISSE

Miele

Shopping.

L'été indien a tiré sa révérence... Quand les jours raccourcissent inexorablement et quand les brumes s'attardent sur nos matins, on rêve de s'envelopper dans des matières douillettes et chaleureuses. Une mode cocoon, qui n'exclut pas des accessoires fantaisie pour donner du style à notre quotidien.

Atmosphère d'automne



1 Pull tunique "esprit robe" gris perle (89,95€). Jean slim écourté et zippé en denim gris (89,95€). SYM. 64, av. Charles-de-Gaulle. Tél : 01 46 24 15 50 www.sym.fr

2 Désinvolte ce petit sac à bandoulière en cuir noir et poulain tabac, décoré de cabochons noirs et blancs (299 €), signé Marella. **MARELLA À LA BOUTIQUE DE NEUILLY.** 209 bis, av. Charles-de-Gaulle. 92200 Neuilly. Tél : 01 46 24 05 05. boutique@boutiquedeneuilly.fr

3 4 Très dans l'air du temps, le petit feutre bicolore gris/anthracite à ruban marron (39,99 €). Harmonies automnales pour ce manteau peignoir coloris poil de chameau (129,99 €), ce pull en laine mérinos cognac (44,90 €)

et ce pantalon large et court coloris muscat (39,99 €). **MONOPRIX.** 72/80, av. Charles-de-Gaulle. 92200 Neuilly. Tél : 01 47 45 24 42. www.monoprix.fr

5 Raffinement pour ces bottines Chantilly en cuir lisse pleine fleur moka et laine grège, doublées cuir. Cousu norvégien sur semelle gomme naturelle (350 €). **PARABOOT.** 102, av. Charles-de-Gaulle. 92200 Neuilly. Tél : 01 41 43 28 91. www.paraboot.com

6 7 Clin d'œil à l'Afrique avec ce jonc en émail et métal laqué (55 €). Note exotique avec cette broche Afrika en émail et métal (62 €). **AGATHA.** 52, av. Charles-de-Gaulle. 92200 Neuilly. Tél : 01 47 45 23 97. www.agatha.fr

8 9 Chaleureux, le blouson aviateur Cocon en 100 % mouton curly, doté de 2 poches à rabats. Coloris café (690 €).

Déclinaison du célèbre modèle Simple two signé Gérard Darel, proposé en motifs léopard (395 €). **GÉRARD DAREL.** 52, av. Charles-de-Gaulle. 92200 Neuilly. Tél : 01 47 22 68 64. www.gerarddarel.com

10 Élégance discrète pour ce pull en V à poignets bijoux en 100 % cachemire 2 fils (335 €). **ERIC BOMPARD.** 13 bis, rue de Chartres. 92200 Neuilly. Tél : 01 47 47 76 56. www.ericbompard.com

Après avoir été pendant 10 ans la directrice des Caves du Parc, Christelle Taret en est depuis fin août l'heureuse propriétaire.



Les Caves du Parc.

Le vin, une affaire de femme.

Passionnée de vin et de gastronomie, Christelle Taret a pourtant débuté sa carrière professionnelle dans le secteur bancaire en tant que conseillère clientèle. À 25 ans, elle réalise qu'elle s'est trompée de voie. Ainsi, la jeune femme a l'audace de contacter Maryse

Allarousse, meilleure sommelière de France. Son culot est récompensé. L'éminente sommelière lui conseille d'intégrer l'école Vatel à Lyon. Christelle prépare un Master Food and Beverage et fait ses stages au Sofitel Lyon Bellecour où elle a la chance de

rencontrer Alain Senderens, engagé comme consultant gastronomique. Ce dernier la prend sous son aile et l'initie à l'accord mets et vins. Par la suite, la commis sommelière s'installe à Paris pour poursuivre son parcours. Et devient même la première femme sommelière du restaurant Laurent, auprès de Philippe Bourguignon. Après un passage chez Pierre Gagnaire, Christelle rencontre le propriétaire des Caves du Parc. *«Je n'étais vraiment pas emballée au départ. J'étais sommelière et je n'étais pas caviste. Mais quand j'ai regardé les bouteilles, j'ai remarqué qu'il y avait de petites merveilles. J'ai donc accepté de m'occuper de cette cave.»*

Fooding.



© Caroline Moreau.

Le propriétaire m'a laissé carte blanche pour développer toutes les activités que je souhaitais".

Christelle met rapidement en place chaque samedi des dégustations avec les vigneron. "C'est important que le vigneron rencontre les clients, dit-elle. Cela permet aussi aux gens de découvrir des vins".

Le conseil avant tout

Très impliquée dans son métier, la caviste a su créer une vraie relation avec les clients et les accompagne dans leur choix. "Comme je suis passionnée par les accords mets et vins, j'adore trouver le vin qui va avec le plat, souligne-t-elle. J'aime aussi

donner quelques petits conseils culinaires. J'indique volontiers ce qu'il faut rajouter dans une recette pour que le vin soit encore plus sublimé".

Le magasin Les Caves du Parc fait la part belle au vignoble français. "Je propose environ 400 références. J'ai très peu de vins étrangers car nous avons en France un terroir vraiment exceptionnel. Je suis fan des vins issus de l'agriculture biodynamique. Cela correspond à ma philosophie de vie. J'aime ce travail dans le respect de la terre et de la nature".

Parallèlement à son activité de caviste, Christelle Taret a créé il y a quelques années Elles Vino, un club de dégustation de vin au féminin.

"Les hommes et les femmes ne dégustent pas le vin de la même façon, dit-elle. Ils n'utilisent pas le même vocabulaire. J'ai donc voulu monter ce club pour que les amatrices de vins puissent s'exprimer".

Ce club basé sur la convivialité et l'échange permet à des femmes d'horizons très divers de se retrouver chaque mois au restaurant où un vigneron vient présenter sa sélection autour d'un accord mets et vins.

Les Caves du Parc

37, rue de Chézy

Ouvert le lundi de 16h à 20h30 et du mardi au samedi de 10h à 20h30

01 46 24 04 00

Fooding.

LA RECETTE DU MOIS

Joues de porc braisées "façon grand-mère"

INGRÉDIENTS

POUR 4 PERSONNES

- 1 kg de joues de porc
- 3 carottes
- 1 feuille de laurier
- 1 gros oignon
- Thym
- 200 g de champignons de Paris
- 200 g de poitrine fumée
- 50 g d'oignons grelots
- 1 litre de vin rouge
- 35 g de farine
- 2 carrés de chocolat noir

PRÉPARATION

- Mettre les joues de porc à mariner 24 heures au réfrigérateur.
- Préparation de la marinade :
1 litre de vin rouge, feuille de laurier, thym, carottes et oignons coupés en morceaux, poivre.
- Récupérer les joues, les carottes et les oignons et mettre la marinade de côté.
- Bien saisir les joues farinées et les débarrasser dans une cocotte. Ensuite, faire revenir les carottes et les oignons et les rajouter à la viande, puis verser la marinade. Saler légèrement et assaisonner d'une bonne quantité de poivre noir au moulin. Ajouter 2 carrés de chocolat noir.
- Cuire à feu doux et à couvert environ 2 heures en retournant la viande de temps en temps. Vérifier la cuisson et la prolonger si nécessaire. La viande doit être fondante. Ajuster l'assaisonnement si besoin.
- Ébouillanter la poitrine fumée taillée en lardons. Faire sauter les champignons de Paris préalablement coupés. Glacer les oignons grelots (eau, beurre, sucre). Mélanger le tout et le déposer sur la viande et la sauce au moment du dressage.

Ce plat peut être accompagné de pommes vapeur ou d'une purée de pommes de terre.



© Chez Papinou

RECETTE PROPOSÉE PAR LE RESTAURANT **Chez Papinou**

26, rue du Château · 01 55 24 90 40 · www.chezpapinou.com

FOC LY

Nouvelle carte
Formule dîner à 35€

Restaurant Chinois
79, av Charles de Gaulle - Neuilly
Fermé le dimanche. Tél. : 01 46 24 43 36 www.focly.fr

Restaurant chinois
Au Mandarin de Neuilly
Fermé le dimanche Métro Pont de Neuilly
148, av. Charles de Gaulle Pont de Neuilly
01 46 24 11 80
Salle climatisée

RESTAURANT
Chez Thai
SPÉCIALITÉS
THAÏLANDAISES
4, rue de l'Eglise - 92200 Neuilly
Tél. : 01 46 24 85 23 / 01 47 45 72 77
FERMÉ SAMEDI MIDI ET DIMANCHE
SALLE CLIMATISÉE - PLATS À EMPORTER
Voiturier

PIZZERIA PICCOLA ITALIA

Pizzeria traditionnelle italienne. Grâce à l'expérience de notre maestro pizzaiolo, vous pouvez déguster nos pizzas et nos plats italiens fabriqués à l'ancienne avec des produits de grande qualité.

Nous proposons également un service de livraison 7 jours sur 7, à Neuilly, Levallois, Courbevoie, Clichy, Paris 17^e.

109, rue Louis Rouquier
01 47 57 03 91 / 01 47 31 00 00
www.pizzeria-piccola-italia.fr



RESTAURANT LE MOGADOR

Dans son nouveau décor typiquement oriental, Le Mogador vous invite à une évasion au cœur du Maroc. Le propriétaire et chef émérite vous propose sa délicieuse pastilla feuilletée au pigeon, sa savoureuse harira (soupe), ses couscous agneau, merguez, poulet fermier, poisson... Sans oublier le tajine aux Saint-Jacques, au veau caramélisé, au canard et fruits secs. Plats à emporter – Livraison – Ouvert 7J/7 sauf dimanche soir.

10, rue de l'Église
01 46 24 95 01

LE CHALET DE NEUILLY

Véritable institution à Neuilly, de père en fils, Le Chalet est resté un restaurant familial très apprécié. Il a su fidéliser ses clients amateurs de plats savoyards (raclette, fondue, tartiflette, gratin de Crozets), et de bonnes viandes de bœuf. Une nouvelle salle privatisable accueille 10 à 15 personnes pour toute réunion familiale et professionnelle.

À signaler un menu enfant – Ouvert 7J/7

14, rue du Commandant Pilot
01 46 24 03 11



(bonnes adresses

publi-rédactionnel

ARSÈNE ET LES PIPELLETES

Une nouvelle belle adresse pour les enfants ! Arsène et les pipelettes, la marque de prêt-à-porter pour les 0-12 ans, pose ses valises à Neuilly. La créatrice, installée sur la côte basque, insuffle un parfum d'école buissonnière à ses collections bébé, fille et garçon. Matières douces, imprimés raffinés, coupes travaillées mais allure décontractée, on parie que vous allez craquer. En prime, la boutique propose peluches, jouets et déco. À découvrir d'urgence !

18, rue du Commandant Pilot
09 86 59 90 58



L'ORFÈVRE

C'est Noël en novembre. À deux pas de la Porte Maillot, Arlette Berne vous ouvre les portes de L'Orfèvre. Dans son décor lumineux, cette boutique consacrée aux arts de la table offre une collection d'objets et accessoires allant du chandelier à la vaisselle, en passant par l'argenterie. Dépositaire des plus grandes enseignes, telles Lalique, Daum ou Cristal de Sèvres, la boutique distribue également sa propre marque.

231, bd Pereire - 75017 Paris
01 45 74 15 86

FROGBURGER

Venez découvrir notre sélection de "Genuinely Good Burgers", tacos et salades dans une ambiance conviviale. Vous pourrez profiter de notre formule à 15€ avec boisson, disponible à toute heure.

Dimanche au jeudi de 11h30 à 23h,
le vendredi et samedi jusqu'à minuit.

150, avenue Charles-de-Gaulle
92200 Neuilly-sur-Seine
01 58 83 47 98
Plus d'informations sur
www.frogburgers.com



La Maiella

Venez découvrir de délicieuses spécialités italiennes faites maison, cuisinées à base de produits frais : pizzas, carpaccio, scampi fritti, osso bucco, saltimbocca...



Depuis plus de 36 ans, Giovanni, Pasquale et leur équipe vous accueillent chaque jour au sein du restaurant typiquement italien La Maiella.

Dans un cadre familial et authentique, vous pouvez déguster nos plats à l'intérieur comme en terrasse.

Nous proposons également des plats à emporter, que vous pouvez retrouver sur notre site

www.lamaiella.fr

54, rue de Villiers 92300 Levallois-Perret 01 47 58 58 46

SERVANT
Chocolatier • Confiseur
PARIS
Depuis 1913

L'esprit gourmand d'une jeune Maison Centenaire

22 bis, rue de Chartres - 01 47 22 54 45
Ouverture le dimanche matin de 10h30 à 13h

Photos © Charlotte Bally

SERVANT
Chocolatier • Confiseur
PARIS - DEPUIS 1913

Servant, c'est l'histoire d'une Chocolaterie d'exception qui dure depuis plus d'un siècle. Cette institution familiale, créée en 1913 au cœur du village d'Auteuil, vous offre un vaste choix de douceurs et gourmandises au sein d'un cadre chaleureux et d'un décor nostalgique. Face aux étagères en bois anciens regorgeant de Chocolats, thés, confitures, dragées ou bonbons, vous pourrez flâner au gré de votre gourmandise et vous laisser porter par les parfums les plus doux et insolites. Soucieux de respecter la tradition familiale en conservant les valeurs des Artisans Chocolatiers, nous nous attachons à notre Savoir-faire artisanal, transmis de génération en génération, qui nous permet de proposer des Chocolats et Confiseries de la plus haute qualité. Nous sommes heureux de pouvoir vous offrir plus de 80 sortes de Confiseries, de la Violette au Coquelicot, en passant par le Négus de Nevers ou la Bêtise de Cambrai. Pour les petits et les grands, Servant saura vous transmettre un moment de plaisir gustatif et sensoriel digne d'une véritable Chocolaterie.

22 bis, rue du Chartres
92200 NEUILLY-SUR-SEINE • 01 47 22 54 45
30, rue d'Auteuil
75016 PARIS • 01 42 88 49 82

Depuis la fin 2014, Neuilly compte deux nouveaux maîtres-tailleurs, Benoit Aguelon et François Coffy, s'inscrivant dans la tradition d'artisanat à la française. Leur marque, Blaise de Sébaste, séduit les associés des grands cabinets d'avocats, des fonds d'investissements, une clientèle à l'affût du costume unique.

Lifestyle.

ARTISAN

Taillé à l'ancienne.

L'histoire de Blaise de Sébaste démarre à la Fédération Nationale des Maîtres-Tailleurs de France. C'est celle de la rencontre de deux personnes : Benoit Aguelon et François Coffy. Pour Benoit, issu du monde du conseil en gestion du risque et François, étudiant en droit il s'agit d'une reconversion professionnelle.

hors du temps, ils les reçoivent dans un salon à la manière d'un boudoir. Ensemble ils réfléchissent à la future réalisation. *"Le tailleur réalise ce qu'il a co-conçu avec le client, le couturier impose sa coupe"*. Orienter, suggérer des modèles, des tissus, des motifs, des matières qui sortent de l'ordinaire,



Tous deux cherchent à retrouver une tradition artisanale en voie de disparition en France. Fin 2014 ils créent leur entreprise et décident de lui donner le nom du patron des tailleurs. Leur ambition : proposer une confection traditionnelle avec une approche moderne. *"Présents sur les réseaux sociaux nous voulons aussi développer une relation privilégiée, réfléchie, suivie avec nos clients"*, explique Benoit. Pour leur offrir une parenthèse

tel est leur credo. Parmi les costumes, le best seller demeure le super 160 DRAPERS. À ses côtés d'innombrables autres pièces – gilets, manteaux, chemises – sont réalisées en respectant la tradition du maître-tailleur : à 80 % faites à la main, elles utilisent des matériaux traditionnels (excluant le recours aux toiles thermocollantes), requièrent trois essayages au minimum et entre 60 et 80 heures de travail.

Co-produites en Italie, les pièces seront bientôt entièrement réalisées en France. *"Nous étoffons notre réseau de professionnels, de culottiers, boutonnéristes, apiéceurs afin de pouvoir réaliser le premier montage ici."* Après avoir internalisé leur processus de production, deux autres défis les attendent. D'abord dénicher un showroom pour partager leur univers. Puis exporter leur savoir-faire dans les pays voisins, la Suisse et le Luxembourg notamment.

Café Harcourt



BY

DALLOYAU
PARIS



DALLOYAU & le Studio Harcourt réunissent leurs savoir-faire, pour vous offrir une expérience inédite mêlant exception photographique et excellence gastronomique.

Privatisation pour vos événements jusqu'à 250 personnes, déjeuner ou pause gourmande au Café Harcourt by Dalloyau, mais aussi séance de photographie : vivez l'expérience Harcourt !

STUDIO HARCOURT • 6, rue de Lota 75016 PARIS

CAFÉ HARCOURT BY DALLOYAU • Ouvert du mardi au samedi de 10h à 18h

V90 Cross Country Volvo

Un sacré tempérament !

Lifestyle.

AUTOMOBILE



Voilà près de 20 ans, le constructeur suédois lançait son premier modèle Cross Country. Depuis, le nom de Volvo est devenu indissociable de cette catégorie de véhicules tous chemins et toutes saisons. Très prisées par une clientèle haut de gamme friande de la conduite hors des sentiers battus, plusieurs versions Cross Country ont été développées et elles représentent une part importante du portefeuille Volvo. C'est dire si aujourd'hui le dernier-né de la gamme 90 est attendu avec fébrilité.



Pour faire franchir un nouveau cap au segment bien établi des Cross Country, il a fallu toute l'expertise du constructeur suédois. "Le nouveau V90 Cross Country est non seulement un véhicule tous chemins offrant sécurité, confort et performance, mais il conserve l'élégance du break 90", souligne Håkan Samuelsson, président et CEO de Volvo Car Group. En effet, le V90 Cross Country est le digne héritier

du break V90 polyvalent, auquel il apporte un tempérament d'aventurier. Pour développer et tester des véhicules alliant résistance extrême et profil tous terrains et toutes saisons, quel pays mieux que la Suède, avec ses hivers parmi les plus rudes de la planète ? Pour garantir son aptitude à la survie dans les conditions les plus extrêmes auxquelles il se destine, le V90 a été soumis à de multiples tests en situation : au nord de la Suède où les températures avoisinent les -40 °C et dans le désert brûlant de l'Arizona, où est mené le programme d'essais à haute température. Aux éléments de design extérieur du V90, qui révèlent robustesse, puissance et dynamisme, on a associé un intérieur scandinave, qui fait la part belle à un niveau de luxe rare sur ce segment, conjuguant connectivité et systèmes multimédias sophistiqués. Une combinaison étonnante, qui redéfinit la notion de break premium.

À noter que le lancement en production est prévu cet automne dans l'usine Volvo Cars de Torslanda en Suède.

Volvo Concessionnaire Actena
58, av. Charles-de-Gaulle
92200 Neuilly-sur-Seine
Tél : 01 46 43 14 40
Internet www.actena.fr

Volvo et Zlatan Ibrahimovic



Après avoir porté au sommet les couleurs de son pays la Suède au sein de l'équipe nationale de football, Zlatan Ibrahimovic a annoncé il y a quelques mois qu'il venait de jouer son dernier match en jaune. À cette occasion, Volvo Cars a tourné un film, où Zlatan et sa famille effectuent un road trip à bord du nouveau Volvo V90. Une sorte de come-back sur sa carrière faite de hauts et de bas, avant qu'il ne devienne la star internationale qui a enchanté les clubs les plus prestigieux, parmi lesquels le PSG. Volvo Cars est fier d'avoir pu partager ces moments intimes dans la vie de Zlatan. "C'est un grand ambassadeur de la Suède à travers le monde, qui prouve qu'il est possible de revendiquer avec fierté ses valeurs et ses origines", précise Anders Gustafsson, vice-président senior Europe, Moyen-Orient et Afrique du Volvo Car Group.

Pascal Décors

Maison de qualité depuis 1994

Tapisserie Décoration

Sièges | Canapés | Double-rideaux | Voilages | Stores | Dessus de lit | Literie



Tissus d'éditeurs
Pierre Frey - Manuel Canovas -
Lelièvre - Ralph Lauren - Rubelli -
Zimmer Rohde - Jab - Colefax -
Casal - Jane Churchill - Braquenié -
Kvadrat - Créations Métaphores...

En exclusivité
CLIPSO, spécialiste
en PLAFOND TENDU



Club Privilage Pierre Frey

Atelier show room / Le Carreau de Neuilly

108, avenue Charles de Gaulle - 92200 Neuilly-sur-Seine

Tél. boutique : 01 47 22 36 54 - Tél/Fax atelier : 01 47 47 03 76 - Portable : 06 62 58 11 27

email : pascaldecors.neuilly@orange.fr / site : www.pascaldecorsneuilly.com



VS ANTIQUITÉS SÉBASTIEN SOPHIN

Expertise gratuite et achat comptant de vos objets mobiliers dans votre arrondissement. Passionné d'antiquité, je vous offre le meilleur de mes compétences acquises avec le temps. Entouré d'experts et de collectionneurs, pour acheter au meilleur prix vos commodes, porcelaine, argenterie, livres, anciens jouets, pendule, bronze, marbre, peinture, laque, jade, cloisonné, etc. Expertises à votre domicile sur rendez-vous et ou simples photographies. De plus, j'effectue les débrass, successions complètes (appartements, caves, greniers...) Dans un total respect de votre intérieur et éventuellement partie commune.

07 78 32 22 75 - sophin@me.com

ENTREPRISE F. DELAHAYE

Depuis 1960

PEINTURE

Sols et Murs
Ravalement
Patine - Laque

MENUISERIE Bois

Bibliothèques
Portes - Placards
Meubles

Tél. : 01 40 88 34 90

10/12 rue Bailly - 92200 NEUILLY SUR SEINE

Site internet : www.franck-delahaye.fr

DOREUR ENCADREUR

DUVIVIER depuis 1945 à Neuilly

Encadrement d'art classique
ou contemporain

Restauration de bois dorés

Un savoir-faire, des conseils, des idées, un très grand choix, le meilleur rapport qualité prix.

30, rue de Sablonville à Neuilly

Tél. : 01 47 22 25 90

www.duviviercadre.com

Etat civil.

Naissances

SEPTEMBRE 2016. BETSALEL NIZARD - 01/09 • JULES WATINE - 01/09
 • LOUIS DIDION - 02/09 • VICTORIA RICHARD - 04/09 • BERTILLE LEFEBVRE - 09/09 • JEANNE MORVAN - 11/09 • CONSTANTIN DE MAISTRE - 15/09 • SHARONNE NZALA - 20/09 • CHARLOTTE LANZA - 21/09 • GODFROI THOMASSET - 24/09 • STANISLAS PIERSON DE BRABOIS - 25/09 • LOUISE BONNEFONT 25/09 • LÉA ZARHI - 25/09
 • EVE GHRENASSIA - 28/09 • MAËVA-MARIE NZIE - 28/09 • SACHA NACCACHE - 28/09 • RAPHAËL ZARHI - 29/09 • CLAIRE DE MEIRELLES RIVERA WOLFF - 30/09

Mariages

SEPTEMBRE 2016. Philippe BERNARD de la GATINAIS et Céline MÉNARD-CARRÉ - 03/09 • Louis WAPLER et Sonia EL-HAGE - 08/09 • Elie LEDERER et Emmanuelle TORDJMAN - 08/09 • Cyril LARMURIER et Marie WALTER - 10/09 • Alexandre LASRY et Lorène JAOUI - 14/09 • Dan CHAOUAT et Hannah BIBAS - 15/09 • David CHOUCHANA et Léa ROBERT - 15/09 • Thomas AYGON et Caroline SERVAL - 17/09 • Axel THOMASSET et Maude VICHOT - 17/09 • Matthieu MÉDRINAL et Aude MARTIN - 17/09 • Frédéric MESSIAN-IMBERT et Nathalie BADER - 17/09 • Joseph ANKRI et Laura DIDI - 20/09 • Mayeul ROBERT et Aude ARRIBEAUTE - 24/09 • Benoît MARIN et Asma GASRAOUI - 24/09 • Sergio GOMEZ ARIAS et Fernanda GONÇALVES RODRIGUES - 26/09 • Clément GUEUGNIER et Sara MENASCE - 02/09 • Pierre-Yves GARDETTE et Laëtitia LANES - 03/09



AMBULANCES ZEPHYR

28 véhicules à votre service 24h/24 - 7j/7

01 41 11 42 11

Entreprise certifiée par SGS - Agrément N° 92 91 53 du 10 août 1991
 Fax : 01 41 11 42 19 - E-mail : zephyr@ambulanceszephyr.com

ABONNEMENT



Abonnez-vous à Neully Journal Indépendant !

Vous souhaitez vous abonner à Neully Journal Indépendant ? L'offrir à un ami ou l'un de vos proches ?

Neully Journal Indépendant chaque mois là ou vous vous trouvez et nominativement !

Je m'abonne pour 1 an : 35€

Nom
 Prénom
 Adresse
 Code postal [][][][][]
 Ville Pays
 Adresse e-mail
 Téléphone

Abonnez-vous par courrier
 Bulletin d'abonnement à retourner à : **Cithéa communication**
 178, quai Louis Blériot 75016 Paris

Règlement par chèque bancaire à l'ordre de **Cithéa communication**

Signature : _____

Bridgez !

Retrouvez chaque mois le concours d'enchères de la revue **Bridgerama**. Mensuel disponible sur www.lebridgeur.com.

Trouvez la bonne enchère.



O	N	E	S
		1♣	-
2♣	-	2♥	-
?			

1 2♠

2 2SA

3 3♣



O	N	E	S
1♣	-	1♦	-
2♦	-	2♠	-
?			

1 3♦

2 3♠

3 4♥



O	N	E	S
		1♠	-
2♣	-	3♣	-
3♦	-	3♥	-
?			

1 3♠

2 3SA

3 4♣

Réponses le mois prochain ou sur www.lebridgeur.com rubrique *jouez et apprenez*.



Tout pour le bridge à la boutique du Bridgeur !

27, rue du Quatre-Septembre
75002 Paris.

Librairie, logiciels, tables, boîtes à enchères, étuis, tapis, cartes et idées cadeaux.

Jeux de l'esprit : Scrabble, échecs, backgammon...

www.lebridgeur.com

+33 (1) 42 96 25 50 Du lundi au vendredi de 9h à 18h.

Petites annonces.

ANTIQUITÉS

Atelier Borghese restauration de Céramiques Faiences – porcelaines – terre cuite – grès
Tél. : 01 47 22 04 71
ou 06 84 52 2263
www.restauration-ceramique.com

Achète meubles anciens et modernes, Design, Art Nouveau, Art Déco, sculptures, peintures tous styles, horlogerie, bijoux, luminaires, verrerie, Art Asiatique, bibelots divers, successions, débarras, mobilité sur tout le 92.
Tél : 06 60 04 31 68

Achat Livres

Anciens, modernes, Pléiade...
M. Besombes – Tél : 01 47 20 04 08 /
06 87 35 22 58

COURS ET LEÇONS

Professeure retraitée diplômée et expérimentée, donne cours Français à domicile pour aide, formation et méthodologie (6^e à 1^{ère}).
Excellents résultats au Bac
Tél : 06 11 36 12 13

Cours de guitare à domicile, animation. Tél : 06 68 96 27 07
www.jazzmanouchemariages.fr

Cours de piano et solfège à domicile Par prof expérimenté
½ heure : 25€
et les ¾ d'heure : 30€
Tél : 06 12 24 35 24

Association culturelle antonio gades propose des cours de guitares (9h-10h) et de danses flamenco (11h-13h) le samedi, à la salle polyvalente. 1, place de bagatelle Neuilly-sur-Seine
Mail : association.antonio.gades@gmail.com (inscription sur place)

Remise en forme 06 87 22 08 84
Cours part. / Petits groupes
Gainage, Dos, respiration...

Remise en forme à domicile **Pilates**, amincissement, Gym spéciale dos. Adultes et seniors
Prof. Diplômé – **Tél : 06 60 03 86 37**

DEMANDES D'EMPLOI

Garde malade sérieuse, références, très disponible, week-end, nuit, jour, étudie toute proposition, voiture.
Tél : 01 46 24 09 04
ou 06 08 54 20 30

Dame, bonne éducation, venant à Neuilly une journée par semaine, cherche chambre à louer chez l'habitant (pas de repas), conditions à débattre.
Prendre contact au 06 11 43 35 55

Aide soignante vétérinaire propose pour votre animal promenade-garde-soins,
Tél : 06 31 53 07 79

SERVICES

INFORMATIQUE-Professionnelle habitant Neuilly donne cours À domicile pour débutants ou initiés. Windows, mac, tablette, Iphone, imprimante, internet, emails. Tél : 07 81 16 25 65

Informatique et administratif Agréé fiscal-réduction 50%
Assist-Formation-Dépannage
Windows-Internet-Réseau
Gestion Personnelle
Tél : 01 42 26 29 05
www.pcdep.fr

Pour tous vos travaux
Qualité au meilleur prix
devis gratuits
Tél : 07 86 78 08 53

Esther Coiffeuse A Domicile depuis 10 ans à Neuilly se déplace pour toutes vos prestations, brushing, couleur, mèche, permanente, mise en plis et manucure.
Tél : 06 73 11 31 54

Coiffure à domicile haut de gamme (ENTREPRISE CDHG)
Coiffeur expérimenté, propose un service, des produits de qualité. Nos matériels sont équipés et hygiéniques.
Nouveau : Vente de produits HAIR 30 pour cheveux clairsemés (100 % naturels).
Contacter M. ALEXANDRE :
06 71 71 50 58.

MANUCURE A DOMICILE 7j/7 Michèle, professionnelle en manucure, beauté des pieds et épilation vous propose ses soins tous les jours +week-end et jours fériés. Tél : 06 07 25 92 29

Bérénice vous propose des massages traditionnels à votre domicile avec table et serviettes sur RDV. Références Professionnelles.
Tél : 06 12 19 82 71

Les coiffeuses à domicile, travail sérieux et reconnu.
Tél : 06 08 66 99 07

DIVERS

Recherche Témoin(s) suite chute accidentelle le 24/12/2015 après-midi au sous-sol devant la caisse de la LIBRAIRIE LAMARTINE de Neuilly. Merci de me contacter au 01 47 73 79 77.

IMMOBILIER LOCATIONS

NEUILLY-BORGHESE luxueux studio de 23 m² avec jardin de 12 m², cuisine équipé, placards, salle de bains. Refait à neuf. Loyer 850€, charges comprises.
Tél : 06 09 55 99 99

Parking à louer
11, rue Ferme au 1^{er} s/sol
140 € TCC – Tél : 06 08 67 53 42

IMMOBILIER VENTES

Bureaux à vendre 100, av. Charles de Gaulle – 92200 Neuilly 91m² loue depuis 1995 à un très bon locataire. 2 batteries d'ascenseur, double vitrage, clim, partie commune refaite en 2016. Loyer net de charges : 28900€/an
Prix de vente : 690 000€
Tél : 06 09 94 87 02

Vend parking à Neuilly Bineau / Bourdon immeuble sécurisé 2^e sous-sol Prix : 31 000€
Tél : 06 60 59 15 94

VOTRE PETITE ANNONCE

Rédigez votre annonce et envoyez là impérativement par COURRIER ou par FAX accompagnée de votre règlement avant le 15 de chaque mois (Cachet de la poste faisant foi)

.....
.....
.....
.....
.....
.....
.....
.....

CALCULEZ VOTRE PRIX

Tarifs par ligne de 33 caractères, espaces compris

PARTICULIERS AVEC COUPLAGE SUR LE SITE

27€ les 3 lignes
+ 9€ la ligne supplémentaire
+ 6€ la ligne en gras
+ 8€ fond de trame

PROFESSIONNELS

Immobilier :
45€ l'annonce

ADRESSEZ VOTRE TEXTE À

Cithéa communication – 178, quai Louis Blériot, 75016 Paris
Tél. : 01 53 92 09 00 – Fax : 01 53 92 09 02

Nom

Prénom

Adresse

Ci-joint mon règlement par chèque postal ou bancaire libellé à l'ordre de Cithéa communication

Date / / Signature :

Règlement avant parution. Tout ordre doit parvenir au journal avant le 15 du mois précédant la parution.

GRATUIT !

Vous souhaitez faire paraître une annonce de recrutement pour une activité à Neuilly-sur-Seine ?

Nous publions gratuitement votre annonce.

Envoyez vos demandes de recrutement à contact@citheacomunication.fr

EMPLOI

Espace Emploi / mission locale de la Ville de Neuilly

94 av. Achille Peretti – 1^{er} étage
Tél : 01 40 88 88 27
9/12h – 14/17h, du lundi au vendredi

Pôle Emploi

99, rue Anatole France Levallois
Pôle Emploi Cadres
19, rue des Peupliers Bois-Colombes

La DIRECCTE

Antenne des Hauts de Seine
13, rue de Lens 92022 Nanterre cedex
Tél : 01 47 86 40 00

Chambre des métiers

17, rue des Venêts 92014 Nanterre cedex
Tél : 01 47 29 43 00

EAU/EDF – GDF

Eau : 08 11 900 900 – www.sedif.com

EdF dépannage : 0810 43 30 92

Agence EdF-Gdf : 0810 33 30 92

4, rue Gravets, 95370 Montigny

FISCALITÉ

Trésorerie principale

74, rue Chauveau. Tél : 01 77 69 16 00

Centre des impôts fonciers

235, av. Georges Clémenceau
92756 Nanterre

Cadastre : 01 41 37 85 13

Hypothèques : 01 41 37 84 65

JUSTICE

Tribunal d'instance de Courbevoie

25, rue du Président Kruger
92400 Courbevoie. Tél : 01 43 33 03 42

Tribunal de Grande Instance

179 à 191, av. Joliot-Curie
92020 Nanterre. Tél : 01 40 97 10 10

Tribunal de commerce de Nanterre

4, rue Pablo Neruda
92020 Nanterre. Tél : 01 40 97 17 17

POLICE : 17

Police secours : 17

Commissariat : 34, rue du Pont

Tél : 01 55 62 07 20

POLICE MUNICIPALE

117, av. Achille-Peretti – Tél : 01 55 62 62 20

SOS DROGUE-POLICE

N°vert : 0 800 142 152

POMPIERS : 18

3, bd de l'YSER – 75017 PARIS

Tél : 01 47 54 68 18

SANTÉ

Urgences médicales : 15

Médecin de garde : 01 47 47 10 01

SOS Médecin : 01 47 07 77 77

SOS 92 : 01 46 03 77 44

Centre hospitalier de Neuilly

36, bd du Général-Leclerc
Tél : 01 40 88 60 00

Urgences Centre hospitalier

Tél : 01 40 88 62 23

Hôpital américain

63, bd Victor-Hugo – 01 46 41 25 25

Clinique Sainte-Isabelle

Maternité – centre chirurgical
24, bd du Château – 01 40 88 44 00

CENTRE ANTI-POISON

Hôpital Fernand-Vidal

200, rue Fg Saint-Denis
75010 Paris. Tél : 01 40 05 48 48

GRANDS BRÛLÉS

Hôpital Cochin 01 42 34 17 58

Hôpital Foch 01 46 25 24 96

INTOXICATIONS OXYCARBONNÉES

Labo central Tél : 01 55 76 23 89

URGENCES DENTAIRES

(dimanche et jours fériés) 01 47 78 78 34

Centre chirurgical Henri Hartmann

26, bd Victor-Hugo. Tél : 01 46 39 89 89

Centre de cobalthérapie

Henri-Hartmann. Tél : 01 47 57 67 10
1 bis, rue des Dames-Augustines

Centre chirurgical Ambroise Paré

27, bd Victor-Hugo – 08 26 20 03 00

Centre chirurgical Pierre Chérest

5, rue Pierre-Chérest – 08 26 20 02 00

ANALYSES MÉDICALES

Laboratoire Lacroix

13-15, rue des Huissies. 01 47 4763 42

Laboratoire Aboulker

18, rue Madeleine Michelis. 01 47 45 03 00

AMBULANCES

Ambulance de l'Arche-Pitois

Puteaux. Tél : 01 45 06 11 19

Ambulance Alban

11, rue Aristide-Briand – Levallois
Tél : 01 42 70 38 97

Ambulance ADPSF

5, rue François-Mauriac
Colombes : 01 47 60 07 71

SERVICES PUBLICS

Mairie de Neuilly

96, av. Achille-Peretti. Tél : 01 40 88 88 88

Service d'information

21, rue Edmond-Bloud. Tél : 01 55 62 60 00

Direction de l'action sociale, des personnes âgées et de la famille

96, av. Achille Peretti. Tél : 01 40 88 88 88

Espace solidarité senior

96 bis, av. Achille Peretti. 01 40 88 87 07

Maison des Associations

2 bis, rue du Château. Tél : 01 55 62 62 50

Trésorerie municipale

3, rue Boutard. Tél : 01 41 43 00 20

SÉCURITÉ SOCIALE

Centre de proximité

16, Place du Marché

Carnet d'adresses.

Ouvert du lundi au vendredi de 8h30 à 17h30 sans interruption. Possibilité de RDV.
Remboursement au CPAM 92
92026 Nanterre Cedex
Numéro Unique : 3646

Assistantes sociales

29, av. Marceau 92400 Courbevoie
Tél : 01 56 37 06 50

BUREAUX DE POSTE

Neuilly Bineau 149, bd Bineau

Horaires : du lundi au vendredi de 8h à 19h, samedi de 8h30 à 12h30
Heures limites de dépôt : 17h (lettres, petits objets, Colissimo), 18h30 (Chronopost) en semaine, 11h pour tout le samedi

Neuilly Sablons 4, rue Louis Philippe

Horaires : du lundi au vendredi de 8h à 19h, samedi de 8h30 à 12h30
Heures limites de dépôt : 16h30 (lettres, petits objets, Colissimo), 18h45 (Chronopost) en semaine, 11h pour tout le samedi

Neuilly Saint James 24, rue de Longchamp

Horaires : du lundi au vendredi de 8h30 à 18h30, samedi de 8h30 à 12h30
Heures limites de dépôt : 16h30 (lettres, petits objets, Colissimo), 18h10 (Chronopost) en semaine, 11h pour tout le samedi

PHARMACIES DE GARDE

Mardi 1^{er} novembre 2016

Pharmacie de la Mairie

Isabelle Lévy
105, av Achille Peretti
01 46 24 03 82

Dimanche 6 novembre

Pharmacie Odillard

Raffaella Odillard
153, av Charles de Gaulle
01 46 24 01 10

Vendredi 11 novembre

Pharmacie des Sablons

Christian Parade
85, av Charles de Gaulle
01 46 24 10 06

Dimanche 13 novembre

Pharmacie du Centre

Daniel Pariente
89, av du Roule
01 46 24 02 42

Dimanche 20 novembre

Pharmacie Pinta

Stanislas Pinta
44, av Charles de Gaulle
01 46 24 15 59

Dimanche 27 novembre

Pharmacie de Courcy

Sylvie de Courcy
106, av Charles de Gaulle
01 46 24 14 96

EPS COORDINATION

Haute tension **ÉLECTRICITÉ GÉNÉRALE**
 Basse tension **ET INDUSTRIELLE**
 Garantie décennale **depuis 1990**

- BÂTIMENT**
 - Installation électrique tout type
 - Dépannage
 - Chauffage électrique
 - Armoires
- TERTIAIRE**
 - Mise aux normes
 - Tableaux électriques NFC 15100
- INDUSTRIE**
 - Recherches de pannes
 - Alarme incendie et vol
 - Particuliers et industriels
- PARTICULIER**
 - boulangerie, boucherie, bureaux, hôpital, commerces, villa, bâtiment industriel et connecté, usines, hôtels, maisons de retraite...
 - Maintenance électrique, électronique, électromécanique
 - Poste HTA
 - Transfo - Cellule etc...
 - Groupe électrogène

www.epscopyordination.fr

171 bis avenue Charles de Gaulle - 92200 Neuilly-sur-Seine

01 46 08 17 22

APS CHANGE ACHAT OR



**Aux meilleurs cours
estimation gratuite
paiement comptant**

*Lingots, Pièces d'or, Bijoux or, Devises,
Pièces d'argent, Billets, Dollars, Billets
de Collection, Numismatique*

01 45 72 42 62

Agence Porte Maillot

233 boulevard Pereire
75017 PARIS
bureaudechange.fr

Ouvert du lundi au vendredi de 9h à 18h
et le samedi de 9h à 16h

Agence Paris Etoile

30 avenue de Friedland
75008 PARIS
achat-vente-or.com

Ouvert du lundi au vendredi de 9h à 18h
et le samedi de 9h à 16h

LES FENÊTRES AVEYRONNAISES

(FABRICANT DE FENÊTRES BOIS - PVC - ALUMINIUM - MIXTE)



LA BOUTIQUE DU
MENUISIER
PVC • BOIS • ALU • MIXTE

VOTRE AGENCE SUR PARIS
01 42 59 09 33
 Contactez Guillaume Lhomond,
 votre représentant sur Neuilly.
06 64 65 49 39



Les FENÊTRES AVEYRONNAISES
 Vos Fenêtres, Volets, Portes et Blindages
 www.laboutiquedumenuisier.com Tél: 01 42 59 09 33

- FENÊTRES
- PVC
- BOIS
- ALU
- MIXTE
- PORTES D'ENTRÉE
- PORTES BLINDÉES
- VOILETS
- PORTES DE GARAGE
- PORTAILS
- AUTOMATISMES
- AMÉNAGEMENTS INTÉRIEURS
- PLACARDS
- DRESSINGS



-30% DE CRÉDIT D'IMPÔT EN 2016, PROFITEZ-EN !

Paris Ouest

Sotheby's

INTERNATIONAL REALTY

SAINT-JAMES - 01 41 43 06 46

SABLONS - 01 46 43 18 28

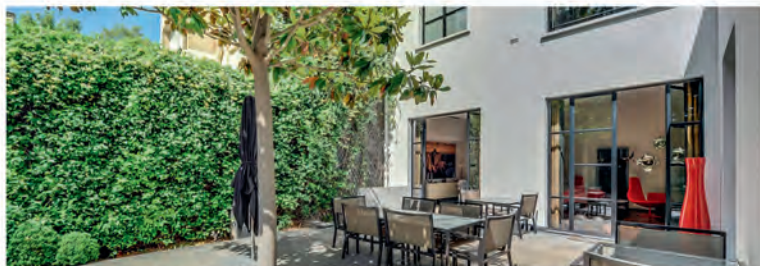

NEUILLY - CHATEAU

RÉF.: P03-583

Voie privée, Hôtel Particulier 550 m² + jardin japonais 400 m², sans vis à vis. Receptions avec 4m de HSP, 4 suites. Sous-sol aménagé. Parking. **Prix : nous consulter**



NEUILLY - MAIRIE

RÉF.: P02-637

Appartement familial et réception, 180 m² + larges balcons filants, rénové. Salon, salle à manger, 4 ch., 2 SdB et salle d'eau. Lumineux, calme, volumes. **Prix : 2195000€**



NEUILLY - SAINT JAMES

RÉF.: P03-598

Penthouse 121 m² rénové par architecte. Séjour, salle à manger + balcon/terrasse, 2 suites. Vue dégagée, prestations haut de gamme. Cave et parking. **Prix : nous consulter**



NEUILLY - CHATEAU

RÉF.: P02-628

Appartement traversant 176 m² + 21 m² de balcons filants, parfait état. Réception, petit salon, 4 chambres, 2 SdB. Exposition Est/Ouest. Cave et parking. **Prix : 2190000€**



NEUILLY - LONGCHAMP

RÉF.: P03-589

Environnement calme, appartement 100 m². Séjour exposé Ouest, 3 chambres, SdB, SdE possible. Parquet, cheminées. Cave et poss. parking. **Prix : 995 000 €**



NEUILLY - SAUSSAYE

RÉF.: P02-686

Appartement 6 pièces + larges balcons. Triple réception, 3 suites. Volumes, lumineux et vues dégagées. Cave et parking. Poss. service. **Prix : 1 659 000 €**



NEUILLY - LONGCHAMP

RÉF.: P03-578

Appartement 86 m² en très bon état. Séjour/salle à manger, cuisine américaine, 3 chambres et SdB. Lumineux. Cave. **Prix : 890 000 €**



NEUILLY - SAUSSAYE

RÉF.: P02-615

Appartement 4 pièces + large balcon, exposé Sud. Double séjour, cuisine aménagée et équipée, 2/3 chambres, 2 SdB et dressing. Cave et poss. parking. **Prix : 1020000€**

WWW.PARISOUEST-SOTHEBYSREALTY.COM

SAINT-JAMES
9, RUE DE LONGCHAMP
92200 NEUILLY-SUR-SEINE

SABLONS
35, RUE DE CHARTRES
92200 NEUILLY-SUR-SEINE

VICTOR HUGO
138, AV VICTOR HUGO
75116 PARIS

MONCEAU
82, AV DE WAGRAM
75017 PARIS

850 AGENCES DANS LE MONDE DANS PLUS DE 50 PAYS

NEW YORK • LONDON • MONACO • MOSCOW • GENEVA • ROME • QATAR • TOKYO • ST BARTH • MONTREAL • ASPEN • LOS ANGELES

Immobilier.

Aurore Real Estate.

45 années d'expérience dont 25 au cœur de Neuilly sur Seine

Notre Cabinet fête, en cette fin 2016, ses 25 années d'activité immobilière au cœur du quartier des Sablons à Neuilly sur Seine. Depuis sa création, nous mettons au service de nos clients une équipe de spécialistes qui leur assure des prestations de grande qualité dans tous les secteurs de la transaction immobilière : estimation de biens, expertise, achat, vente, location.

Depuis début 2016, des accords contractuels pris avec des partenaires, soigneusement choisis pour leur professionnalisme, nous permettent de vous offrir également des solutions pertinentes dans les domaines de la gestion, des produits 'défiscalisables' et de l'immobilier d'entreprise.

AUORE IMMOBILIER dispose d'un très important fichier – régulièrement actualisé – de clients (particuliers et investisseurs, locaux et étrangers) fidèles depuis trois générations. Et c'est pour faire suite à de nombreuses demandes que, dans le cadre de l'évolution du marché de

l'immobilier, nous nous sommes positionnés en 2016 sur quelques "produits" de très grand standing (notamment des programmes de réhabilitation / Paris et Versailles), et avons ajouté à notre offre traditionnelle plusieurs possibilités d'acquisition dans des programmes 'neufs' (région parisienne - bords de mer).

L'arrivée d'une nouvelle population provoquée par le 'brexit', ainsi que des taux très bas font sentir leurs effets. Il faut profiter de cette conjoncture pour l'instant favorable.

Chez **AUORE IMMOBILIER**, quelle que soit votre problématique : transactions courantes ou successions, divorces, indivisions, donations..., un interlocuteur chevronné et unique sera à votre disposition pour vous assister dans l'ensemble de vos démarches, en toute confidentialité et transparence.

Nous intervenons également sur Puteaux, Levallois, Courbevoie, Boulogne, Paris 16^e/17^e, et – à travers notre réseau de partenaires – sur l'ouest parisien.



Deux Expositions sont prévues au Cabinet

Du 2 au 11 décembre 2016 :
peintures de Marie-Christine Vidal et réalisations d'art textile de Silvana Thouroude.

Du 10 au 19 mars 2017 :
photos consacrées à d'illustres personnalités, réalisées par Jacques Boissay.



Toute l'équipe d'AUORE REAL ESTATE vous y accueillera avec plaisir de 10 à 21 heures.

CHOIX & ASSOCIÉS NOTAIRES

2, rue de l'École de Mars - 92200 Neuilly-sur-Seine
Tél. : 01 46 43 19 00 - Fax : 01 46 43 19 14



NEUILLY SUR SEINE - APPARTEMENTS

QUARTIER WINDSOR –

HÔTEL PARTICULIER. Vue seine. 400 m² – R+3. Asc.
Entrée, Salon/Salle à manger, Cuisine avec coin repas, 5 Chambres, Salle d'eau, Salle de bains, WC. Terrasse au 3^e. Jardin devant. Chambre de Service au rdc. Classe énergie D.

Prix : 3.400.000 €

(3.300.000 € + 100.000 € d'honoraires de négociation)

QUARTIER BERTEAUX DUMAS –

5/6 pièces TRAVERSANT – 199 m² – 2^e. Pdt. Ascenseur. Galerie d'Entrée, Séjour 43 m², Salle à manger 29 m², Cuisine, 3 Chambres dont 1 suite parentale, Salle de bains, WC. Cave. Studette. Copropriété 29 lots. 16 Propriétaires. Classe énergie E.

Prix : s'adresser à l'étude

QUARTIER MAIRIE –

5 pièces TRAVERSANT – 109,24 m². 5^e étage. Ascenseur. Entrée, Séjour 26 m² avec Balcon, Cuisine aménagée, 3 Chambres (17m²/12m²/8m²), 2 Salles d'eau, WC. Cave. Box. Copropriété 200 lots. 94 Propriétaires. Charges : 3.860 €/an. Classe énergie D.

Prix : 955.000 €

(925.000 € + 30.000 € d'honoraires de négociation).

RUE PARMENTIER / ROULE (PROX COMMERCES) –

3 pièces – 82,55 m². 3^e étage (Ascenseur). Entrée, Salon, Cuisine avec coin repas, 2 Chambres (18 m² et 14 m²), Salle de bains, WC. Chauffage collectif. Prévoir Travaux. Copropriété 132 lots. 83 Propriétaires. Charges : 3.900 €/an. Classe énergie D.

Prix : 660.000 €

(635.000 € + 25.000 € d'honoraires de négociation).

PROCHE MAIRIE / PERETTI -

3 pièces – 59 m². 2^e étage. Balcon. Immeuble 1960. Salon en L 25 m², Cuisine, 1 Chambre (Possible 2), Salle d'eau, WC. Cave. Chauffage collectif. Copropriété 120 lots. 94 Propriétaires. Charges : 2.200 €/an. Classe énergie E.

Prix : 495.000 €

(475.000 € + 20.000 € d'honoraires de négociation).

AVENUE CHARLES DE GAULLE -

2 pièces – 45 m². 7^e étage. Immeuble 1980. Entrée, 2 Pièces, Salle de bains, cuisine à aménager, WC. Possibilité Profession Libérale (sous réserve d'une autorisation). Chauffage Individuel. Copropriété 387 lots. 129 Copropriétaires. Charges : 1.600 €/an. Classe énergie E.

Prix : 408.000 €

(390.000 € + 18.000 € d'honoraires de négociation).

PARKINGS –

*Boulevard Victor Hugo – Proche Clinique

Prix : 28.900 €

BOULOGNE BILLANCOURT

RUE SOLFERINO

4 pièces TRAVERSANT. 2^e étage. 92 m². Construction 2003. Entrée, Salon 26 m², Cuisine 11 m², 3 Chambres, Sdb, Salle d'eau, Penderie, WC. Cave. Parking. Local à vélo. Copropriété 42 lots. 11 Copropriétaires. Charges : 3.689 €/an. Classe énergie D.

Prix : 756.000 €

(728.200 € + 27.800 € d'honoraires de négociation)

RUE DE LA BELLE FEUILLE

3 pièces. 5^e. 69 m².

Entrée, Salon 33 m², Cuisine, 1 Chambre, Sdb, Dressing, WC. Chauffage mixte. Cave. Parking. Ascenseur. Copropriété 200 lots. 81 Copropriétaires. Charges : 1.400 €/an. Classe énergie E.

Prix : 522.000 €

(501.000 € + 21.500 € d'honoraires de négociation)

PARIS 15^e

RUE DU THEATRE

4 pièces en rez-de-jardin. 95 m².

Terrasse 60 m². Salon 46 m² avec Cuisine américaine, 3 Chambres (dont 1 suite parentale), Salle d'eau, Penderie, WC. Cave. Parking. Copropriété 135 lots. 44 Copropriétaires. Charges : 2.068 €/an. Classe énergie C.

Prix : 1.190.000 €

(1.149.500 € + 40.500 € d'honoraires de négociation)

PORTE DE BRANCION - METRO PORTE DE VANVES

3 pièces à rénover. 6^e étage. Ascenseur. 66,50 m².

Entrée, Salon 25 m², Cuisine, 2 Chambre, Sdb, Penderies, WC. Chauffage collectif. Cave. Copropriété 30 lots. 15 Propriétaires. Charges : 3.400 €/an. Classe énergie D.

Prix : 527.000 €

(505.200 € + 21.800 € d'honoraires de négociation)

Service Négociation

VINCENT GUIRAUD

Tél. : 01 46 43 19 19

Port. : 06 60 12 44 11

E-mail : immo.choix@paris.notaires.fr

www.negonotaire.com

AVENUE CHARLES DE GAULLE

2 pièces – 45 m². 7^e étage. Ascenseur. Grande Entrée avec Penderie Séjour, 1 Chambre, Salle de bains, WC. Idéal pour profession libérale. Copropriété 387 lots. 129 Propriétaires. Charges : 1.600 €/an. Classe énergie E

Prix : 408.000 €

dont 18.000 € TTC d'honoraires de négociation (4,47 %)

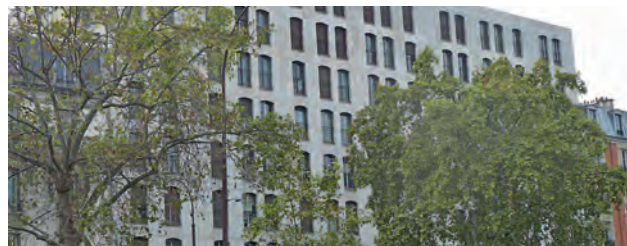

RUE PARMENTIER / AVENUE DU ROULE

3 pièces – 82,55 m². 3^e étage. Ascenseur. Vue sur Jardin. Entrée, Salon, Cuisine avec coin repas, 2 Chambres (18 m² et 14 m²), Sdb, WC. Travaux. Copropriété 132 lots. 83 Propriétaires. Charges : 3.900 €/an. Classe énergie D.

Prix : 660.000 €

dont 25.000 € TTC d'honoraires de négociation (3,94 %).



PARIS 75015 - RUE DU THEATRE

4 pièces – 95 m². REZ DE JARDIN AVEC TERRASSE 60 m². Salon 46 m² avec Cuisine US, 3 Chambres, Sdb, S. d'eau, WC. Cave. Parking. Gardien. Copropriété 133 lots. 44 Propriétaires. Charges : 2.000 €/an. Classe énergie C.

Prix : 1.190.000 €

dont 40.000 € TTC d'honoraires de négociation (3,50 %).



SADONE Transaction Location Gestion
149, avenue Achille Peretti
Tél. : 01 47 47 08 30



NEUILLY ST JAMES

Proche métro, appartement meublé 5 pièces de 128m² : entrée, dble séj SàM, suite parentale avec sdb, 2 ch, sdb, cuis aménagée et équipée, 2 WC. Parking.

Loyer : 3 800 € CC
Hono : 1 536 € TTC



NEUILLY RUE DEVÈS

Appt 4 pièces de 100 m² comprenant : entrée, séjour, salle à manger, 2 ch, cuisine, sdb et WC indépendant. Une cave.

Loyer : 2 844 € CC
Hono : 1 200,60 € TTC

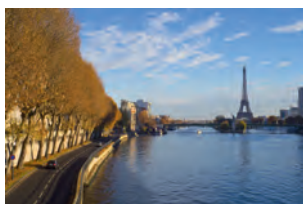

NEUILLY BINEAU

Très beaux volumes. 89m² composés de : 4 bureaux et une pièce de stockage. Travaux à Prévoir.

612 000 €



PARIS TROCADERO

A deux pas du Trocadero, restaurant de 70 couverts avec extraction. Nbses prestations (bar art-déco, fumoir, sono, etc...), cuis équipée neuve. Parfait pour organiser soirées et séminaires.

Loyer : 4 000 €
Cession : 880 000€
honoraires inclus

CHRONIQUE DE L'IMMOBILIER

Comment choisir la bonne agence immobilière ?

La législation, les rapports propriétaires / acheteurs, la gestion des intervenants sont devenus un véritable casse tête quand on vend son appartement. De plus en plus de vendeurs passent donc par les agences immobilières pour vendre leur bien. Mais comment choisir la bonne agence immobilière ?

Pour commencer, enquêtez autour de vous pour savoir qui sont les meilleurs intervenants du marché. Interrogez vos amis et relations ayant eu affaire aux agences immobilières. Comparez leurs tarifs, ceux-ci s'évaluent de 2,5 % à 5 % TTC pour les plus chers ainsi que leurs « plus » (présence sur les réseaux sociaux, plans 3D, visites virtuelles, emplacement de l'agence, ...)

Regardez surtout comment ils travaillent : Sont-ils présents sur internet ? Les photos de leurs biens sont-elles belles ? Les descriptifs précis et fidèles à la réalité ? L'accueil est-il bon ? Leur disponibilité optimale ? Leur tarifs sont-ils clairs ?

Choisissez votre agent immobilier sur sa connaissance du marché et sur sa qualité d'écoute, méfiez-vous des négociateurs aux dents trop longues qui risquent de faire fuir le client par leur simple agressivité et les marchands de rêve qui vous promettent un prix inatteignable afin de justifier d'honoraires trop élevés. L'agence doit rassurer, guider et consolider votre vente et non l'inverse. Quand votre choix sera fait, le bon professionnel sera le véritable allié dans la réussite de vos projets immobiliers et vous souhaiterez ainsi qu'il vous suive dans toute votre vie immobilière.

Laurent ALLIAUME - Directeur



AUSMEISTER
 01 47 38 28 45 - 10, rue Bellanger
 Neuilly-sur-Seine - ausmeister.fr

PAS BESOIN D'ALLER EN CALIFORNIE POUR AVOIR DES BUREAUX COOL

Découvrez votre nouvel espace de 4200 m² dans le plus grand centre d'affaires français : La Défense.

Bureaux, espaces de coworking, salles de réunion...

Nous avons forcément une solution adaptée à votre activité et à votre budget.

Alors qu'attendez-vous pour nous rendre visite ?



nextdoor
 CŒUR DÉFENSE



APPELEZ-NOUS AU
09 70 26 16 30
(hors d'un appel local depuis un poste fixe)



ET RENDEZ-VOUS SUR
NEXTDOOR.FR

NCS Numéro : 838 888 830

Architecte designers : Air Cloud / Yvel - Photographies : Cyril Anory

Aurore Real Estate

01 47 38 25 25
26 rue d'Armenonville
92200 Neuilly-sur-Seine



NEUILLY SUR SEINE - BOIS

Face au Bois de Boulogne, immeuble de standing, au 4^e étage appartement d'exception de 150 m² donnant sur large balcon d'angle, triple exposition, 5 pièces.

Parking et cave au sous-sol.

Prix : 2 250 000 € FAI

Consommation d'énergie : En cours

Emission de gaz à effet de serre : En cours



NEUILLY SUR SEINE - SAINT JAMES

Appartement de très grand standing de 250m² au 4^e étage comprenant : galerie d'entrée, double living, salle à manger, cuisine dinatoire, 4 chambres, 2 salles de bain et une salle d'eau. Parking et cave au sous-sol.

Vue dégagée et nombreux rangements.

Prix : 2 850 000 € FAI

Consommation d'énergie : En cours

Emission de gaz à effet de serre : En cours



NEUILLY SUR SEINE - CHÉZY

Dans une petite résidence de standing, appartement traversant en étage élevé, lumineux et calme. Il se compose d'une entrée ouverte sur double séjour sans vis-à-vis, avec balcon plein Sud, cuisine dinatoire, 2 chambres, salle de bain, salle d'eau. Cave, parking.

Prix : 920 000 € FAI

Consommation d'énergie : En cours

Emission de gaz à effet de serre : En cours

BOUTIQUE - PROXIMITÉ MUSÉE DU LOUVRE

680 m² sur 3 niveaux, façade 17m. Cession de bail : 650 000 €. Loyer/an : 300 000 €. Toutes activités, sauf alimentaires.

LOCATIONS
 Notre sélection

4 pièces - Rue de Chartres - 4^e étage - traversant - 104 m² - **2 890 € c.c.**

5 pièces - Rue d'Armenonville - belle terrasse plain pied - 125 m² - **3 300 € c.c.**

5 pièces - Avenue Charles de Gaulle - possibilité mixte - 135 m² - **4 050 € c.c.**

Honoraires locataire : Loi ALUR 12 € TTC/m²

BUREAUX – TOUTES SURFACES

Achat – Vente – Locations - contact@aurore-immobilier.fr



NEULLY
COLLECTION
QUARTIER SAINT-JAMES



LIVRAISON IMMÉDIATE

**IDÉALEMENT SITUÉE
À NEULLY-SUR-SEINE,**
au cœur du prestigieux
quartier Saint-James.

- APPARTEMENTS D'EXCEPTION de 3 et 5 pièces, avec de généreux balcons et parking en sous-sol
- Une architecture inspirée du style Art Déco
- Prestations luxueuses

Visite des appartements décorés sur rendez vous : 33, rue du Bois de Boulogne à Neully

pitchpromotion.fr

0 800 123 123

Service & appel
gratuits



Construire l'avenir ensemble®

Pitch Promotion S.A. au capital de 75 000 000 € - RCS 422 989 71501/12 - Document non contractuel - Photo due à la libre interprétation de l'artiste : Zoko production - Septembre 2016 - ibiza



ERIC SELLIER

Depuis 1983 à Neully

*15, rue Montrosier
Neully sur Seine
01.47.22.50.52
ag515@century21france.fr*



EXCLUSIVITÉ



Neully Château - 47m² - refait à neuf

EXCLUSIVITÉ



Neully Montrosier - 98m² - 2/3 chambres

VENTES * EXPERTISES * LOCATIONS * VIAGERS

www.century21-es-neully.fr



PARIS 8^{ème} - HOCHÉ - MONCEAU

Proximité immédiate parc Monceau, dans superbe immeuble Haussmannien, 5^{ème} étage asc., appartement de grand standing, traversant (Est-Ouest), 331 m² LC. Triple réception, cuisine dînatoire, 5 chambres (6 possible), beaux volumes. Parquet, moulures, cheminées. Cave.

Prix : 3 830 000 €



NEUILLY - SAUSSAYE - SOYER

Exclusivité. Appartement 128,95 m² LC, 2^{ème} étage asc., belles parties communes, excellent standing, très beau parquet, plan parfait, balcon filant avec belle vue dégagée. Entrée, vaste séjour, grande cuisine, 3 chambres, 2 salles de bains, 3 wc. Parking 2 voitures 50 000 € en sus.

Prix : 1 470 000 €



NEUILLY - SABLONS

Exclusivité. Immeuble ancien ravalé, 3^{ème} étage asc., charmant 3/4 pièces 74 m². Entrée, beau séjour avec vue dégagée, cuisine, 2 belles chambres, grande salle de bains, wc séparé. Grande cave. Parquet, moulures, cheminées, beaux volumes, très bon plan. Commerces et transports.

Prix : 770 000 €

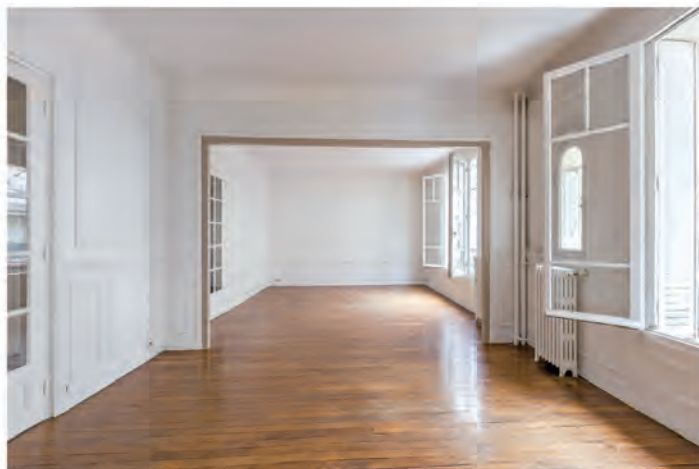

NEUILLY - HÔTEL DE VILLE

Exclusivité. A deux pas de la mairie, appartement 5 pièces 104,73 m² LC : séjour double d'environ 34 m² exposé sud/est, cuisine aménagée séparée, trois chambres spacieuses sur cour, deux salles de bains, cave. Parquet chêne d'origine au sol. Un seul appartement par étage. Vidéophone.

Prix : 895 000 €



AUSMEISTER
IMMOBILIER | CONCIERGERIE

L'immobilier change, changez pour AUSMEISTER

et réalisez des économies substantielles (de 10.000 à 50.000 Euros) sur l'achat de votre bien immobilier grâce à un taux de commission le plus bas du marché : 2,5% TTC



Neuilly - Rue Berteaux Dumas

Dans un immeuble pierre de tailles un appartement d'env 211 M2 situé au 4 eme etg sud - Triple réception - 5 chambres - S de bain - 2 s de Douche
STANDING - AERE - SOLEIL

Prix : 1.850.000 Euros

Honoraires d'agence inclus de 2,5% TTC



Paris 17 - Maillot / Neuilly

Dans un immeuble art deco au 6 eme étg un appartement d'env 118 M2 - Réceptions sur vaste balcon sud - 3 chambres - Pkg Pss. - Refait neuf
STANDING - AERE - SOLEIL

Prix : 1.076.000 Euros

Honoraires d'agence inclus de 2,5% TTC



Paris 4 eme - Place des Vosges

Dans un immeuble historique un appartement situé au 3 eme étage sans asc et donnant sur la place - Salon - Chambre - Salle de bains - Vaste cuisine - Hon : 1.275 E
VUE UNIQUE - RARE

A louer : 2.800 Euros Charges incluses
LOCATION



Neuilly - Chezy Dernier étage

Dans un immeuble moderne un appartement d'env 125 M2 au 4 eme étg - Salon triple sur balcon - 3 chambres - Refait neuf - Terrasse possible - Parking
CALME - SOLEIL - AERE

Prix : 1.350.000 Euros

Honoraires d'agence inclus de 2,5% TTC

SADONE

IMMOBILIER & PATRIMOINE

149 avenue Achille Peretti • NEUILLY • 01 47 47 08 30

www.sadone.fr



NEUILLY BAGATELLE

Appartement - 93m²

Proche bois de Boulogne et commerces, appartement familial en parfait état : espace extérieur de 60 m² au calme et dans la verdure, entrée, séjour, cuisine US équipée aménagée, sdb, WC séparé, 3 ch dont une suite parentale avec salle d'eau. 2 caves, poss parking en sus. Mandat 9914
1 228 000€



NEUILLY HUISSIERS

Appartement - 95 m²

Proche métro et commerces, appartement exposé plein sud composé de : entrée, double séjour, cuisine, 2 ch, dressing, sdb, wc. Chambre de service d'env 4m² au 6ème étage. Cave. Mandat : 9811

850 000€



Eglise Saint Pierre - Lycée Pasteur

Appartement - 60 m²

Proche métro et commerces, appartement atypique : 1 pièce principale de 60m², cuisine US équipée, sdb et WC séparé. Ascenseur privatif. Possibilité 2 pièces. Mandat 9937

520 000€

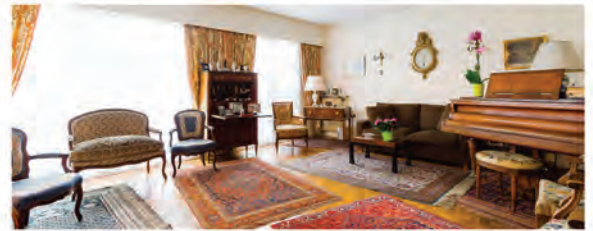

NEUILLY BORGHESE

Appartement - 143 m²

Collège et Lycée Pasteur, appartement à rénover : grande entrée, double réception avec balcon, salle à manger (poss 4° ch), cuisine indépendante avec office, 3 ch, 1 sdb, 2 salles d'eau, 2 WC, dressing. Cave et parking. Mandat 9950

1 530 000€



NEUILLY PLACE GOURAUD

Appartement - 72 m²

Proche commerces et métro. Immeuble ancien. Appartement traversant composé de : entrée, séjour, d'une cuisine ouverte, 2 ch, sdb et d'un wc séparé. Entièrement refait à neuf. Cave. Mandat 9947

690 000€



NEUILLY BAGATELLE

Appartement - 47 m²

Dans un très bel immeuble 1920, loft composé de : cuisine, sdb avec W.C. Chambre et bureau en mezzanine. Escalier hélicoïdal Roger Tallon d'époque. Cheminée. Très belles parties communes. Ascenseur. Cave. Mandat 9932

448 000€



NEUILLY ILE DE LA JATTE

Appartement - 122 m²

Copropriété récente de très bon standing, appartement composé de : séjour et cuisine équipée donnant sur loggias, 3 ch dont 1 suite parentale avec sdb, dressing et loggia, salle de douche, 2 wc indépendants. Cave et un box double. Mandat 9936

1 300 000 €



NEUILLY CHEZY

Appartement - 150 m²

Sectorisé Lycée Pasteur. Appartement rez-de-jardin : entrée, salon, salle à manger donnant sur jardin arboré de 265 m², cuisine dinatoire, 3 ch, sdb, salle d'eau, bureau. Cave. Mandat 9941

2 450 000€